

# ZÁKLADNÍ STATISTICKÉ ÚDAJE O KULTUŘE V ČESKÉ REPUBLICE 2018

II. DÍL  
UMĚNÍ

DIVADLA, HUDEBNÍ SOUBORY,  
VÝSTAVNÍ ČINNOST A FESTIVALY



NÁRODNÍ INFORMAČNÍ A PORADENSKÉ STŘEDISKO PRO KULTURU  
CENTRUM INFORMACÍ A STATISTIK KULTURY

[www.nipos.cz](http://www.nipos.cz)

[www.statistikakultury.cz](http://www.statistikakultury.cz)



**ZÁKLADNÍ STATISTICKÉ ÚDAJE  
O KULTUŘE V ČESKÉ REPUBLICE  
2018**

**II. DÍL • UMĚNÍ**

**DIVADLA, HUDEBNÍ SOUBORY, VÝSTAVNÍ ČINNOST A FESTIVALY**

## ÚVODEM

Národní informační a poradenské středisko pro kulturu (NIPOS) z pověření Ministerstva kultury České republiky (MK) zabezpečuje státní statistickou službu za oblast kultury na základě zákona č. 89/1995 Sb., o státní statistické službě, ve znění pozdějších předpisů.

Předmětem statistiky kultury je zjišťování údajů o činnosti kulturních zařízení zřizovaných MK, dalšími orgány státní správy, kraji, obcemi, městy, spolky, obecně prospěšnými společnostmi, církvemi, podnikatelskými subjekty aj. Jsou šetřeny následující obory: divadla, galerie, muzea a památníky, hudební tělesa, veřejné knihovny, památkové objekty zpřístupněné za vstupné, kulturní domy, výstavní činnost v oblasti profesionálního výtvarného umění a architektury, vydavatelská činnost (neperiodické publikace a periodický tisk) a festivaly divadelní, filmové, hudební, taneční a literární pořádané v ČR.

Od r. 2009 jsme přistoupili k inovaci při zveřejňování statistických údajů v souladu s mezinárodními trendy a doporučeními. Základní statistické údaje o kultuře publikujeme ve čtyřech částech dle klasifikace UNESCO. Druhý díl, který Vám předkládáme, nese název Umění obsahující vybrané statistické údaje o divadlech, hudebních tělesech, výstavní činnosti v oblasti profesionálního výtvarného umění a architektury a festivalech.

Statistické výkazy jsou rozesílány na jednotlivé zpravodajské jednotky (ZJ), které mají na základě zákona o státní statistické službě zpravodajskou povinnost. Každoročně je seznam oslovených ZJ aktualizován tak, aby byl v souladu s aktuálními změnami.

V předkládané publikaci jsou zveřejněny vybrané údaje ze statistického zjišťování za rok 2018. Pro srovnání se uvádějí data za posledních pět let. Ovšem vzhledem k měnícímu se počtu ZJ, nemohou uváděné údaje vypovídat o reálném nárůstu či poklesu vykazovaných ukazatelů. Na začátku jednotlivých kapitol je vždy uveden stručný komentář vysvětlující metodologická, organizační a oborová specifika sběru statistických dat v příslušné oblasti nebo oboru vč. úvodní tabulky, která dává přehled o celkovém počtu šetřených ZJ v daném oboru. Následující tabulky s vybranými údaji ze statistických výkazů poskytují přehled o činnosti kulturních zařízení podle typu zřizovatele. Nejprve jsou uvedena zařízení zřizovaná orgány státní správy, kraji, obcemi a městy, dále pak zařízení zřizovaná spolky, církvemi aj. a v poslední řadě zařízení zřizovaná podnikatelskými subjekty. Dále jsou uvedeny tabulky zahrnující pořadí jednotlivých ZJ. Pro přehled o vývoji v jednotlivých kulturních oblastech jsou přiloženy tabulky s vybranými ukazateli od r. 1998–2018.

Výsledky z rezortního statistického šetření jsou určeny pro MK a další orgány státní správy, Český statistický úřad, UNESCO a Eurostat. Dále jsou využívány pro různé mezinárodní programy a v neposlední řadě slouží odborné veřejnosti.

NIPOS touto cestou děkuje všem zpravodajským jednotkám, které v předepsaném termínu zaslaly své statistické výkazy. Při výběru údajů pro tuto publikaci je zaručena ochrana důvěrnosti údajů ve smyslu zákona č. 89/1995 Sb., ve znění pozdějších předpisů.

Mgr. Lenka Lázňovská  
ředitelka NIPOS

## DIVADLA

Divadelní systém v České republice je strukturován a statisticky sledován jako síť veřejných divadel, neziskové sféry a podnikatelského segmentu. Předmětem statistického zjišťování jsou výkony a hospodaření divadel, která pravidelně produkují divadelní nebo taneční představení, a rovněž divadel stagionového typu. Divadly stagionového typu se rozumí taková zařízení, která nezřizují soubor a sama nutně neprodukují divadelní či taneční představení, ale na svých scénách a ve svých sálech uvedla ve sledovaném roce nejméně 20 divadelních či tanečních představení profesionálních souborů.

V roce 2018 bylo statisticky šetřeno celkem 249 divadel (včetně stagion), což je o 6 subjektů více než v předchozím roce. Počet stálých scén a sálů v provozu stoupl (z 304 na 305), přičemž u 211 z nich byl zajištěn bezbariérový přístup pro handicapované návštěvníky. Od roku 2017 vykazují stálé scény a sály pouze ty subjekty, které tyto prostory v daném roce provozovaly a měly je pod svou správou.

V divadelním sektoru v roce 2018 pracovalo téměř 7 100 lidí ve stálém zaměstnaneckém poměru (přepočtený stav) a dalších 13 500 na základě jiných pracovněprávních a smluvních vztahů. V této souvislosti je nutné zmínit, že údaje týkající se počtu zaměstnanců, ale i hospodaření divadel jsou v posledních letech výrazně nižší, než tomu bývalo před rokem 2007. Důvodem je skutečnost, že některé kulturní domy se stálou divadelní scénou začaly uveřejňovat tyto údaje výhradně ve výkazu, který sleduje činnost a hospodaření kulturních domů.

Divadla (bez stagion) v roce 2018 zřizovala celkem 207 souborů a ve svém repertoáru měla 3 251 titulů. Z tohoto počtu bylo 766 inscenací uvedeno v premiéře. V České republice bylo odehráno 31 031 představení, která shlédlo téměř 6,5 mil. diváků, což je návštěvnost

srovnatelná s rokem 2017. Dalších téměř 265 tis. diváků navštívilo 669 zájezdových představení odehraných v zahraničí.

Nejobsažnější a neúplnější jsou údaje týkající se veřejných divadel zřizovaných orgány státní správy (bez stagion) - MK (1) a MŠMT (4), kraji (2), obcemi, městy nebo městskými částmi (32). Veřejná divadla uvedla v roce 2018 celkem 1 419 titulů, přičemž počet premiér (404) oproti minulému roku (390) opět narostl. Počet návštěvníků divadelních představení sice v roce 2018 poklesl na nejnižší úroveň zaznamenanou od roku 2014, nicméně i tak překročil úroveň 3,3 mil. diváků. Počet obsazených míst z celkové kapacity (procento návštěvnosti) v případě veřejných divadel přesáhl 83 %. V zahraničí bylo odehráno 289 představení, tj. o 67 představení více ve srovnání s předchozím rokem.

Soukromá divadla (bez stagion) zřizovaná podnikajícími fyzickými osobami (24) a podnikatelskými subjekty (32), spolky (67), obecně prospěšnými společnostmi (20) uvedla celkem 1 832 inscenací, z nichž 362 mělo v roce 2018 premiéru. U těchto divadel došlo v posledních pěti letech k výraznému nárůstu téměř ve všech ukazatelích. Zčásti tomu tak může být vlivem transformace veřejných divadel na jiné formy, která bude s největší pravděpodobností pokračovat i v následujících letech.

Divadla stagionového typu (67) v roce 2018 uspořádala na svých scénách a ve svých sálech celkem 8 765 představení, což je o 169 představení více než v předchozím roce. Počet návštěvníků po klesajícím trendu v letech 2013–2015 opět překročil rekordní úroveň 1,6 mil. diváků. Pokles byl ovšem zaznamenán v počtu uváděných titulů (4 946), zatímco počet uvedených premiér v roce 2018 výrazně narostl (340).

# VÝVOJ VYBRANÝCH UKAZATELŮ V LETECH 1999–2018

|                                   | 1999   | 2000   | 2001   | 2002   | 2003   | 2004   | 2005   | 2006   | 2007   | 2008   | 2009   | 2010   | 2011   | 2012   | 2013   | 2014   | 2015   | 2016   | 2017   | 2018   |
|-----------------------------------|--------|--------|--------|--------|--------|--------|--------|--------|--------|--------|--------|--------|--------|--------|--------|--------|--------|--------|--------|--------|
| Počet divadel (bez stagion)       | 116    | 118    | 127    | 110    | 101    | 119    | 121    | 125    | 130    | 133    | 137    | 151    | 153    | 153    | 152    | 152    | 155    | 175    | 175    | 182    |
| Počet stálých scén v provozu      | 116    | 121    | 130    | 129    | 127    | 134    | 143    | 145    | 144    | 148    | 150    | 160    | 169    | 166    | 174    | 177    | 180    | 189    | 171    | 174    |
| Počet sedadel stálých scén        | 33 411 | 30 223 | 31 589 | 33 597 | 33 072 | 34 115 | 34 863 | 34 929 | 35 796 | 37 322 | 36 033 | 36 648 | 37 622 | 36 789 | 39 616 | 40 469 | 41 872 | 42 815 | 39 788 | 40 306 |
| Počet sedadel na 1 tis. obyv.     | 3,2    | 2,9    | 3,1    | 3,3    | 3,2    | 3,3    | 3,4    | 3,4    | 3,5    | 3,6    | 3,4    | 3,5    | 3,6    | 3,5    | 3,8    | 3,8    | 4,0    | 4,1    | 3,8    | 3,8    |
| Počet návštěvníků v ČR v tis.     | 5 743  | 4 589  | 4 405  | 4 489  | 4 437  | 5 149  | 4 976  | 5 235  | 5 448  | 5 606  | 5 657  | 5 805  | 5 794  | 5 699  | 5 846  | 6 108  | 6 269  | 6 437  | 6 477  | 6 474  |
| Počet návštěvníků na 1 tis. obyv. | 559    | 447    | 431    | 440    | 435    | 504    | 486    | 510    | 528    | 538    | 539    | 552    | 552    | 542    | 556    | 580    | 595    | 609    | 612    | 609    |
| Počet návštěvníků na 1 sedadlo    | 172    | 152    | 139    | 134    | 134    | 151    | 143    | 150    | 152    | 150    | 157    | 158    | 154    | 155    | 148    | 151    | 150    | 150    | 163    | 161    |
| Počet představení v ČR            | 22 655 | 21 997 | 23 950 | 20 857 | 20 247 | 23 532 | 24 563 | 24 888 | 25 785 | 25 703 | 26 921 | 26 883 | 27 959 | 27 526 | 27 500 | 27 533 | 28 519 | 30 891 | 31 072 | 31 031 |

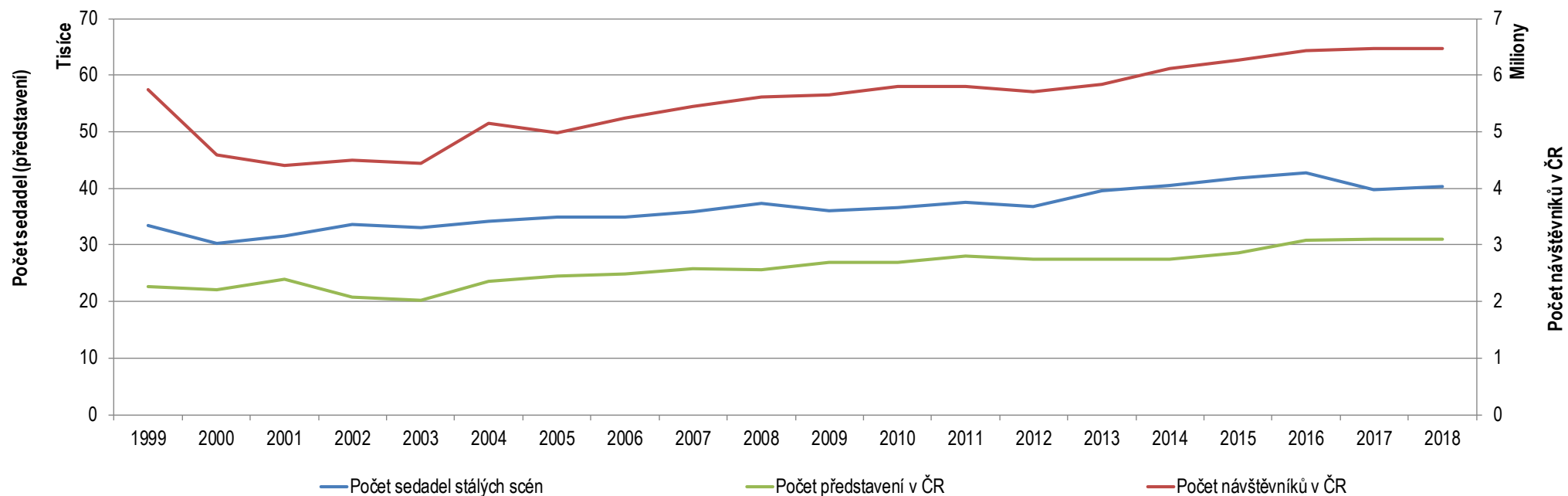

# VYBRANÉ ÚDAJE ZE STATISTICKÝCH VÝKAZŮ O DIVADLE V ROCE 2018

## CELKEM

|  | Počet divadel | Počet stálých scén provozu <sup>1)</sup> | Kapacita divadel (počet sedadel) | Počet divadelních souborů <sup>2)</sup> | Počet stálých zaměstnanců (přepočtený stav) | Příjem ze vstupného v tis. Kč | Počet předplatitelů |
|--|---------------|--|----------------------------------|---|---|-------------------------------|---------------------|
| Divadla, která pravidelně produkují divadelní a taneční představení  | 182           | 174                                      | 40 306                           | 207                                     | 6 623,7 <sup>3)</sup>                       | 1 352 146,8 <sup>4)</sup>     | 89 767              |
| Divadla bez vlastního profesionálního divadelního souboru - stagiony | 67            | 131                                      | 32 881                           | x                                       | 457,8 <sup>5)</sup>                         | 202 601,3 <sup>6)</sup>       | 29 746              |

1) tzn. scén, které zpravodajské jednotky v daném roce provozovaly (tj. měly tyto prostory pod svou správou)

2) tj. uměleckých celků

3) údaje pouze orientační, jelikož některé zpravodajské jednotky počty stálých zaměstnanců (přepočtený stav) neuvedly

4) údaje pouze orientační, jelikož 26 zpravodajských jednotek v mutaci A příjmy ze vstupného neuvedlo

5) některé zpravodajské jednotky se stálou divadelní scénou vykazují údaje o personálu výhradně ve výkazu Kult (MK) 22-01 sledujícím kulturně vzdělávací a zájmovou činnost

6) údaje pouze orientační, jelikož 1 zpravodajská jednotka v mutaci B příjmy ze vstupného neuvedla a některé další zpravodajské jednotky se stálou divadelní scénou vykazují údaje o svém hospodaření výhradně ve výkazu Kult (MK) 22-01 sledujícím kulturně vzdělávací a zájmovou činnost

## Počet návštěvníků představení na mateřských a cizích scénách v ČR (bez stagion)\*

|                          | 2018                      | %         | 2017      | %         | 2016      | %         | 2015      | %         | 2014      | %         |       |
|--------------------------|---------------------------|-----------|-----------|-----------|-----------|-----------|-----------|-----------|-----------|-----------|-------|
| Celkem                   | 6 474 096                 | 106,0     | 6 476 983 | 106,0     | 6 437 308 | 105,4     | 6 268 828 | 102,6     | 6 107 790 | 100,0     |       |
| v točm                   | čínohra                   | 3 605 445 | 114,4     | 3 621 157 | 114,9     | 3 524 395 | 111,9     | 3 324 883 | 105,5     | 3 150 300 | 100,0 |
|                          | opera                     | 419 893   | 86,6      | 466 061   | 96,1      | 473 699   | 97,7      | 515 491   | 106,3     | 484 909   | 100,0 |
|                          | opereta                   | 194 154   | 72,6      | 213 943   | 80,0      | 207 946   | 77,8      | 202 062   | 75,6      | 267 340   | 100,0 |
|                          | muzikál                   | 810 371   | 160,4     | 747 209   | 147,9     | 725 670   | 143,7     | 583 850   | 115,6     | 505 105   | 100,0 |
|                          | balet                     | 255 357   | 91,1      | 255 309   | 91,0      | 267 699   | 95,5      | 270 294   | 96,4      | 280 418   | 100,0 |
|                          | tanec a pohybové divadlo  | 187 944   | 200,0     | 98 566    | 104,9     | 138 893   | 147,8     | 103 101   | 109,7     | 93 970    | 100,0 |
|                          | loutková představení      | 647 499   | 82,6      | 658 071   | 84,0      | 742 805   | 94,8      | 835 229   | 106,6     | 783 748   | 100,0 |
|                          | literární večer           | 3 763     | 25,9      | 4 591     | 31,6      | 2 094     | 14,4      | 3 653     | 25,2      | 14 510    | 100,0 |
|                          | multimediální představení | 103 557   | 104,7     | 155 178   | 156,9     | 119 066   | 120,4     | 104 447   | 105,6     | 98 900    | 100,0 |
|                          | ostatní                   | 246 113   | 57,4      | 256 898   | 59,9      | 235 041   | 54,8      | 325 818   | 76,0      | 428 590   | 100,0 |
| z toho pro děti a mládež | 1 748 493                 | 91,1      | 1 734 832 | 90,4      | 1 898 364 | 99,0      | 1 926 576 | 100,4     | 1 918 387 | 100,0     |       |

\* údaje pouze orientační (některá divadla počty návštěvníků neuvedla)

# VYBRANÉ ÚDAJE ZE STATISTICKÝCH VÝKAZŮ O DIVADLECH V ROCE 2018

## Počet titulů v divadelním repertoáru

|                          |                           | 2018  | %     | 2017  | %     | 2016  | %     | 2015  | %     | 2014  | %     |
|--------------------------|---------------------------|-------|-------|-------|-------|-------|-------|-------|-------|-------|-------|
| Celkem                   |                           | 3 251 | 112,8 | 3 193 | 110,8 | 3 186 | 110,5 | 2 891 | 100,3 | 2 882 | 100,0 |
| v tom                    | čínohra                   | 1 676 | 115,3 | 1 679 | 115,5 | 1 638 | 112,7 | 1 459 | 100,3 | 1 454 | 100,0 |
|                          | opera                     | 179   | 104,1 | 198   | 115,1 | 204   | 118,6 | 182   | 105,8 | 172   | 100,0 |
|                          | opereta                   | 52    | 78,8  | 45    | 68,2  | 50    | 75,8  | 50    | 75,8  | 66    | 100,0 |
|                          | muzikál                   | 143   | 106,7 | 143   | 106,7 | 145   | 108,2 | 147   | 109,7 | 134   | 100,0 |
|                          | balet                     | 98    | 99,0  | 94    | 94,9  | 107   | 108,1 | 104   | 105,1 | 99    | 100,0 |
|                          | tanec a pohybové divadlo  | 128   | 156,1 | 97    | 118,3 | 111   | 135,4 | 75    | 91,5  | 82    | 100,0 |
|                          | loutková představení      | 454   | 98,3  | 419   | 90,7  | 494   | 106,9 | 528   | 114,3 | 462   | 100,0 |
|                          | literární večer           | 40    | 97,6  | 41    | 100,0 | 32    | 78,0  | 34    | 82,9  | 41    | 100,0 |
|                          | multimediální představení | 34    | 212,5 | 32    | 200,0 | 30    | 187,5 | 19    | 118,8 | 16    | 100,0 |
|                          | ostatní                   | 447   | 125,6 | 445   | 125,0 | 375   | 105,3 | 293   | 82,3  | 356   | 100,0 |
| z toho pro děti a mládež |                           | 1 054 | 109,9 | 1 011 | 105,4 | 1 044 | 108,9 | 948   | 98,9  | 959   | 100,0 |

## Počet premiér

|                          |                           | 2018 | %     | 2017 | %     | 2016 | %     | 2015 | %     | 2014 | %     |
|--------------------------|---------------------------|------|-------|------|-------|------|-------|------|-------|------|-------|
| Celkem                   |                           | 766  | 113,8 | 729  | 108,3 | 708  | 105,2 | 645  | 95,8  | 673  | 100,0 |
| v tom                    | čínohra                   | 409  | 116,2 | 408  | 115,9 | 386  | 109,7 | 354  | 100,6 | 352  | 100,0 |
|                          | opera                     | 58   | 145,0 | 52   | 130,0 | 54   | 135,0 | 54   | 135,0 | 40   | 100,0 |
|                          | opereta                   | 10   | 43,5  | 12   | 52,2  | 14   | 60,9  | 11   | 47,8  | 23   | 100,0 |
|                          | muzikál                   | 29   | 100,0 | 30   | 103,4 | 35   | 120,7 | 35   | 120,7 | 29   | 100,0 |
|                          | balet                     | 24   | 114,3 | 23   | 109,5 | 30   | 142,9 | 27   | 128,6 | 21   | 100,0 |
|                          | tanec a pohybové divadlo  | 30   | 157,9 | 26   | 136,8 | 34   | 178,9 | 16   | 84,2  | 19   | 100,0 |
|                          | loutková představení      | 80   | 109,6 | 67   | 91,8  | 71   | 97,3  | 76   | 104,1 | 73   | 100,0 |
|                          | literární večer           | 17   | 89,5  | 11   | 57,9  | 16   | 84,2  | 13   | 68,4  | 19   | 100,0 |
|                          | multimediální představení | 4    | 57,1  | 7    | 100,0 | 7    | 100,0 | 5    | 71,4  | 7    | 100,0 |
|                          | ostatní                   | 105  | 116,7 | 93   | 103,3 | 61   | 67,8  | 54   | 60,0  | 90   | 100,0 |
| z toho pro děti a mládež |                           | 182  | 92,4  | 157  | 79,7  | 173  | 87,8  | 149  | 75,6  | 197  | 100,0 |



# VYBRANÉ ÚDAJE ZE STATISTICKÝCH VÝKAZŮ O DIVADLECH V ROCE 2018

## Počet představení na mateřských i cizích scénách v ČR

|                          |                           | 2018   | %     | 2017   | %     | 2016   | %     | 2015   | %     | 2014   | %     |
|--------------------------|---------------------------|--------|-------|--------|-------|--------|-------|--------|-------|--------|-------|
| Celkem                   |                           | 31 031 | 112,7 | 31 072 | 112,9 | 30 891 | 112,2 | 28 519 | 103,6 | 27 533 | 100,0 |
| v tom                    | činohra                   | 16 996 | 119,9 | 16 950 | 119,6 | 16 636 | 117,4 | 15 004 | 105,9 | 14 174 | 100,0 |
|                          | opera                     | 978    | 90,2  | 1 082  | 99,8  | 1 029  | 94,9  | 1 135  | 104,7 | 1 084  | 100,0 |
|                          | opereta                   | 391    | 65,0  | 428    | 71,1  | 437    | 72,6  | 411    | 68,3  | 602    | 100,0 |
|                          | muzikál                   | 1 672  | 129,9 | 1 600  | 124,3 | 1 633  | 126,9 | 1 508  | 117,2 | 1 287  | 100,0 |
|                          | balet                     | 601    | 106,6 | 579    | 102,7 | 598    | 106,0 | 590    | 104,6 | 564    | 100,0 |
|                          | tanec a pohybové divadlo  | 1 425  | 172,7 | 855    | 103,6 | 1 211  | 146,8 | 1 273  | 154,3 | 825    | 100,0 |
|                          | loutková představení      | 5 855  | 94,3  | 5 692  | 91,6  | 6 058  | 97,5  | 6 170  | 99,3  | 6 211  | 100,0 |
|                          | literární večer           | 55     | 51,4  | 68     | 63,6  | 52     | 48,6  | 25     | 23,4  | 107    | 100,0 |
|                          | multimediální představení | 1 037  | 106,4 | 1 449  | 148,6 | 1 193  | 122,4 | 1 076  | 110,4 | 975    | 100,0 |
|                          | ostatní                   | 2 021  | 118,6 | 2 369  | 139,0 | 2 044  | 120,0 | 1 327  | 77,9  | 1 704  | 100,0 |
| z toho pro děti a mládež |                           | 10 880 | 106,6 | 10 732 | 105,2 | 11 267 | 110,4 | 9 727  | 95,3  | 10 202 | 100,0 |

## Počet představení v zahraničí

|                          |                           | 2018 | %     | 2017 | %     | 2016 | %     | 2015 | %     | 2014 | %     |
|--------------------------|---------------------------|------|-------|------|-------|------|-------|------|-------|------|-------|
| Celkem                   |                           | 669  | 93,2  | 638  | 88,9  | 837  | 116,6 | 596  | 83,0  | 718  | 100,0 |
| v tom                    | činohra                   | 219  | 107,9 | 196  | 96,6  | 208  | 102,5 | 137  | 67,5  | 203  | 100,0 |
|                          | opera                     | 25   | 75,8  | 30   | 90,9  | 60   | 181,8 | 41   | 124,2 | 33   | 100,0 |
|                          | opereta                   | 21   | 210,0 | 6    | 60,0  | 14   | 140,0 | 19   | 190,0 | 10   | 100,0 |
|                          | muzikál                   | 46   | 153,3 | 33   | 110,0 | 13   | 43,3  | 25   | 83,3  | 30   | 100,0 |
|                          | balet                     | 29   | 64,4  | 31   | 68,9  | 42   | 93,3  | 33   | 73,3  | 45   | 100,0 |
|                          | tanec a pohybové divadlo  | 89   | 47,3  | 118  | 62,8  | 272  | 144,7 | 116  | 61,7  | 188  | 100,0 |
|                          | loutková představení      | 156  | 109,9 | 115  | 81,0  | 134  | 94,4  | 151  | 106,3 | 142  | 100,0 |
|                          | literární večer           | -    | -     | -    | -     | -    | -     | 3    | 150,0 | 2    | 100,0 |
|                          | multimediální představení | 16   | 69,6  | 43   | 187,0 | 22   | 95,7  | 23   | 100,0 | 23   | 100,0 |
|                          | ostatní                   | 68   | 161,9 | 66   | 157,1 | 72   | 171,4 | 48   | 114,3 | 42   | 100,0 |
| z toho pro děti a mládež |                           | 303  | 139,6 | 219  | 100,9 | 233  | 107,4 | 265  | 122,1 | 217  | 100,0 |

# VYBRANÉ ÚDAJE ZE STATISTICKÝCH VÝKAZŮ O DIVADLECH V ROCE 2018

## Cena vstupného

|                           | Nejvyšší  |           |          |          |          | Nejnižší |       |       |       |       |
|---------------------------|-----------|-----------|----------|----------|----------|----------|-------|-------|-------|-------|
|                           | 2018      | 2017      | 2016     | 2015     | 2014     | 2018     | 2017  | 2016  | 2015  | 2014  |
| Činohra                   | 1 200 Kč  | 1 190 Kč  | 2 390 Kč | 990 Kč   | 1 000 Kč | 1 Kč     | 1 Kč  | 1 Kč  | 1 Kč  | 1 Kč  |
| Opera                     | 1 990 Kč  | 4 990 Kč  | 2 990 Kč | 1 290 Kč | 1 290 Kč | 20 Kč    | 1 Kč  | 1 Kč  | 1 Kč  | 1 Kč  |
| Opereta                   | 1 176 Kč  | 935 Kč    | 707 Kč   | 707 Kč   | 700 Kč   | 20 Kč    | 20 Kč | 20 Kč | 20 Kč | 20 Kč |
| Muzikál                   | 1 500 Kč  | 1 499 Kč  | 1 500 Kč | 1 500 Kč | 1 500 Kč | 20 Kč    | 20 Kč | 20 Kč | 1 Kč  | 1 Kč  |
| Balet                     | 1 290 Kč  | 4 500 Kč  | 1 260 Kč | 1 100 Kč | 2 500 Kč | 20 Kč    | 20 Kč | 20 Kč | 20 Kč | 20 Kč |
| Tanec a pohybové divadlo  | 890 Kč    | 790 Kč    | 580 Kč   | 690 Kč   | 899 Kč   | 30 Kč    | 30 Kč | 1 Kč  | 1 Kč  | 1 Kč  |
| Loutková představení      | 800 Kč    | 450 Kč    | 450 Kč   | 450 Kč   | 400 Kč   | 1 Kč     | 1 Kč  | 1 Kč  | 1 Kč  | 1 Kč  |
| Literární večer           | 250 Kč    | 290 Kč    | 200 Kč   | 290 Kč   | 290 Kč   | 20 Kč    | 1 Kč  | 1 Kč  | 1 Kč  | 1 Kč  |
| Multimediální představení | 720 Kč    | 720 Kč    | 720 Kč   | 720 Kč   | 720 Kč   | 30 Kč    | 1 Kč  | 1 Kč  | 1 Kč  | 1 Kč  |
| Ostatní                   | 11 990 Kč | 11 990 Kč | 2 500 Kč | 1 290 Kč | 2 000 Kč | 1 Kč     | 1 Kč  | 1 Kč  | 1 Kč  | 1 Kč  |

# DIVADLA ZŘIZOVANÁ MK, MŠMT, KRAJI, OBCEMI A MĚSTY

(Pro porovnání jsou uvedeny i údaje od r. 2014)

|   | 2018    | %     | 2017    | %     | 2016    | %     | 2015    | %     | 2014    | %     |
|---|---------|-------|---------|-------|---------|-------|---------|-------|---------|-------|
| Počet divadel                                       | 39      | 108,3 | 39      | 108,3 | 41      | 113,9 | 40      | 111,1 | 36      | 100,0 |
| Počet jejich stálých scén v provozu <sup>1)</sup>   | 89      | 117,1 | 84      | 110,5 | 86      | 113,2 | 83      | 109,2 | 76      | 100,0 |
| Kapacita těchto divadel (počet sedadel)             | 23 330  | 102,4 | 22 830  | 100,2 | 23 118  | 101,5 | 22 604  | 99,2  | 22 787  | 100,0 |
| Počet divadelních souborů <sup>2)</sup>             | 67      | 101,5 | 67      | 101,5 | 71      | 107,6 | 66      | 100,0 | 66      | 100,0 |
| Počet stálých zaměstnanců divadel (přepočtený stav) | 5 891,4 | 102,8 | 5 811,8 | 101,5 | 5 773,6 | 100,8 | 5 710,6 | 99,7  | 5 728,6 | 100,0 |
| z toho uměleckých pracovníků                        | 2 519,9 | 101,6 | 2 484,4 | 100,1 | 2 478,9 | 99,9  | 2 464,1 | 99,3  | 2 481,0 | 100,0 |

1) zn. scén pod správou výše uvedených divadel

2) tj. uměleckých celků

## Vybrané ekonomické ukazatele

|   | 2018        | %       | 2017        | %     | 2016        | %     | 2015        | %     | 2014        | %     |
|---|-------------|---------|-------------|-------|-------------|-------|-------------|-------|-------------|-------|
| Celkové výnosy divadel v tis. Kč                  | 1 244 935,3 | 110,5   | 1 242 356,2 | 110,2 | 1 215 872,9 | 107,9 | 1 220 527,6 | 108,3 | 1 126 854,1 | 100,0 |
| Příspěvky ze státního rozpočtu v tis. Kč celkem   | 1 519 147,2 | 193,9   | 1 055 934,8 | 134,8 | 1 150 448,7 | 146,9 | 795 562,6   | 101,6 | 783 415,3   | 100,0 |
| v tom   |             |         |             |       |             |       |             |       |             |       |
| Příspěvky ze státního rozpočtu v tis. Kč (neinv.) | 1 152 777,2 | 158,9   | 929 609,4   | 128,2 | 810 404,7   | 111,7 | 744 940,9   | 102,7 | 725 329,4   | 100,0 |
| Příspěvky ze státního rozpočtu v tis. Kč (inv.)   | 366 370,0   | 630,7   | 126 325,4   | 217,5 | 340 044,0   | 585,4 | 50 621,7    | 87,1  | 58 085,9    | 100,0 |
| Příspěvky od krajů v tis. Kč celkem               | 523 325,5   | 280,5   | 242 797,2   | 130,2 | 209 366,1   | 112,2 | 194 041,0   | 104,0 | 186 537,8   | 100,0 |
| v tom   |             |         |             |       |             |       |             |       |             |       |
| Příspěvky od krajů v tis. Kč (neinv.)             | 316 482,5   | 178,5   | 241 571,2   | 136,2 | 195 052,1   | 110,0 | 184 241,0   | 103,9 | 177 337,8   | 100,0 |
| Příspěvky od krajů v tis. Kč (inv.)               | 206 843,0   | 2 248,3 | 1 226,0     | 13,3  | 14 314,0    | 155,6 | 9 800,0     | 106,5 | 9 200,0     | 100,0 |
| Příspěvky od měst a obcí v tis. Kč celkem         | 2 358 340,2 | 131,1   | 2 152 410,4 | 119,6 | 2 039 797,6 | 113,4 | 1 840 310,3 | 102,3 | 1 799 029,9 | 100,0 |
| v tom   |             |         |             |       |             |       |             |       |             |       |
| Příspěvky od měst a obcí v tis. Kč (neinv.)       | 2 250 704,6 | 127,4   | 2 051 251,4 | 116,1 | 1 899 887,9 | 107,5 | 1 781 690,3 | 100,8 | 1 766 751,9 | 100,0 |
| Příspěvky od měst a obcí v tis. Kč (inv.)         | 107 635,6   | 333,5   | 101 159,0   | 313,4 | 139 909,7   | 433,5 | 58 620,0    | 181,6 | 32 278,0    | 100,0 |
| Vlastní příjmy z hlavních činností v tis. Kč      | 1 144 011,1 | 114,2   | 1 134 327,6 | 113,3 | 1 120 453,2 | 111,9 | 1 108 438,6 | 110,7 | 1 001 454,5 | 100,0 |
| z toho vybrané vstupné                            | 941 575,2   | 118,3   | 923 541,9   | 116,1 | 934 705,8   | 117,5 | 886 562,9   | 111,4 | 795 627,0   | 100,0 |
| Celkové neinvestiční náklady v tis. Kč            | 4 941 155,2 | 131,9   | 4 460 132,4 | 119,1 | 4 115 798,8 | 109,9 | 3 913 147,4 | 104,5 | 3 745 823,6 | 100,0 |
| % soběstačnosti                                   | 25,2        | x       | 27,9        | x     | 29,5        | x     | 31,2        | x     | 30,1        | x     |

# DIVADLA ZŘIZOVANÁ MK, MŠMT, KRAJI, OBCEMI A MĚSTY

## Počet titulů v divadelním repertoáru

|                          |                           | 2018  | %     | 2017  | %     | 2016  | %     | 2015  | %     | 2014  | %     |
|--------------------------|---------------------------|-------|-------|-------|-------|-------|-------|-------|-------|-------|-------|
| Celkem                   |                           | 1 419 | 109,0 | 1 401 | 107,6 | 1 415 | 108,7 | 1 329 | 102,1 | 1 302 | 100,0 |
| v tom                    | činohra                   | 725   | 107,6 | 728   | 108,0 | 699   | 103,7 | 670   | 99,4  | 674   | 100,0 |
|                          | opera                     | 150   | 101,4 | 165   | 111,5 | 176   | 118,9 | 152   | 102,7 | 148   | 100,0 |
|                          | opereta                   | 49    | 76,6  | 41    | 64,1  | 48    | 75,0  | 47    | 73,4  | 64    | 100,0 |
|                          | muzikál                   | 84    | 102,4 | 88    | 107,3 | 89    | 108,5 | 95    | 115,9 | 82    | 100,0 |
|                          | balet                     | 78    | 92,9  | 78    | 92,9  | 85    | 101,2 | 78    | 92,9  | 84    | 100,0 |
|                          | tanec a pohybové divadlo  | 5     | 100,0 | 6     | 120,0 | 9     | 180,0 | 5     | 100,0 | -     | -     |
|                          | loutková představení      | 154   | 96,3  | 150   | 93,8  | 174   | 108,8 | 184   | 115,0 | 160   | 100,0 |
|                          | literární večer           | 16    | 114,3 | 16    | 114,3 | 10    | 71,4  | 15    | 107,1 | 14    | 100,0 |
|                          | multimediální představení | 12    | 600,0 | 10    | 500,0 | 11    | 550,0 | 4     | 200,0 | 2     | 100,0 |
|                          | ostatní                   | 146   | 197,3 | 119   | 160,8 | 114   | 154,1 | 79    | 106,8 | 74    | 100,0 |
| z toho pro děti a mládež |                           | 416   | 116,2 | 414   | 115,6 | 419   | 117,0 | 385   | 107,5 | 358   | 100,0 |

## Počet premiér

|                          |                           | 2018 | %     | 2017 | %     | 2016 | %     | 2015 | %     | 2014 | %     |
|--------------------------|---------------------------|------|-------|------|-------|------|-------|------|-------|------|-------|
| Celkem                   |                           | 404  | 114,8 | 390  | 110,8 | 357  | 101,4 | 369  | 104,8 | 352  | 100,0 |
| v tom                    | činohra                   | 210  | 105,5 | 210  | 105,5 | 192  | 96,5  | 200  | 100,5 | 199  | 100,0 |
|                          | opera                     | 51   | 141,7 | 48   | 133,3 | 49   | 136,1 | 48   | 133,3 | 36   | 100,0 |
|                          | opereta                   | 10   | 45,5  | 9    | 40,9  | 13   | 59,1  | 10   | 45,5  | 22   | 100,0 |
|                          | muzikál                   | 22   | 115,8 | 17   | 89,5  | 21   | 110,5 | 25   | 131,6 | 19   | 100,0 |
|                          | balet                     | 20   | 111,1 | 19   | 105,6 | 20   | 111,1 | 21   | 116,7 | 18   | 100,0 |
|                          | tanec a pohybové divadlo  | 3    | 100,0 | 2    | 66,7  | 4    | 133,3 | 3    | 100,0 | -    | -     |
|                          | loutková představení      | 36   | 124,1 | 29   | 100,0 | 29   | 100,0 | 31   | 106,9 | 29   | 100,0 |
|                          | literární večer           | 12   | 200,0 | 5    | 83,3  | 9    | 150,0 | 11   | 183,3 | 6    | 100,0 |
|                          | multimediální představení | 1    | 100,0 | 2    | 200,0 | 3    | 300,0 | 1    | 100,0 | -    | -     |
|                          | ostatní                   | 39   | 169,6 | 49   | 213,0 | 17   | 73,9  | 19   | 82,6  | 23   | 100,0 |
| z toho pro děti a mládež |                           | 89   | 139,1 | 81   | 126,6 | 79   | 123,4 | 69   | 107,8 | 64   | 100,0 |

# DIVADLA ZŘIZOVANÁ MK, MŠMT, KRAJI, OBCEMI A MĚSTY

## Počet představení na mateřských i cizích scénách v ČR

|                          |                           | 2018   | %       | 2017   | %       | 2016   | %       | 2015   | %     | 2014   | %     |
|--------------------------|---------------------------|--------|---------|--------|---------|--------|---------|--------|-------|--------|-------|
| Celkem                   |                           | 12 942 | 105,7   | 13 285 | 108,5   | 13 595 | 111,1   | 12 673 | 103,5 | 12 242 | 100,0 |
| v tom                    | činohra                   | 7 262  | 114,1   | 7 371  | 115,8   | 7 422  | 116,6   | 6 650  | 104,5 | 6 366  | 100,0 |
|                          | opera                     | 907    | 95,4    | 980    | 103,0   | 935    | 98,3    | 979    | 102,9 | 951    | 100,0 |
|                          | opereta                   | 373    | 63,9    | 402    | 68,8    | 419    | 71,7    | 394    | 67,5  | 584    | 100,0 |
|                          | muzikál                   | 865    | 110,1   | 908    | 115,5   | 956    | 121,6   | 995    | 126,6 | 786    | 100,0 |
|                          | balet                     | 503    | 97,1    | 516    | 99,6    | 508    | 98,1    | 510    | 98,5  | 518    | 100,0 |
|                          | tanec a pohybové divadlo  | 33     | 78,6    | 21     | 50,0    | 30     | 71,4    | 42     | 100,0 | -      | -     |
|                          | loutková představení      | 2 473  | 97,6    | 2 502  | 98,7    | 2 625  | 103,6   | 2 683  | 105,8 | 2 535  | 100,0 |
|                          | literární večer           | 26     | 33,8    | 17     | 22,1    | 10     | 13,0    | 19     | 24,7  | 77     | 100,0 |
|                          | multimediální představení | 128    | 6 400,0 | 140    | 7 000,0 | 142    | 7 100,0 | 12     | 600,0 | 2      | 100,0 |
|                          | ostatní                   | 372    | 87,9    | 428    | 101,2   | 548    | 129,6   | 389    | 92,0  | 423    | 100,0 |
| z toho pro děti a mládež |                           | 4 743  | 113,7   | 4 732  | 113,5   | 5 101  | 122,3   | 4 411  | 105,8 | 4 171  | 100,0 |

## Počet představení v zahraničí

|                          |                           | 2018 | %     | 2017 | %     | 2016 | %     | 2015 | %     | 2014 | %     |
|--------------------------|---------------------------|------|-------|------|-------|------|-------|------|-------|------|-------|
| Celkem                   |                           | 289  | 112,5 | 222  | 86,4  | 247  | 96,1  | 283  | 110,1 | 257  | 100,0 |
| v tom                    | činohra                   | 97   | 70,8  | 94   | 68,6  | 79   | 57,7  | 80   | 58,4  | 137  | 100,0 |
|                          | opera                     | 16   | 61,5  | 26   | 100,0 | 53   | 203,8 | 34   | 130,8 | 26   | 100,0 |
|                          | opereta                   | 10   | 100,0 | 4    | 40,0  | 14   | 140,0 | 19   | 190,0 | 10   | 100,0 |
|                          | muzikál                   | 42   | 420,0 | 11   | 110,0 | 9    | 90,0  | 24   | 240,0 | 10   | 100,0 |
|                          | balet                     | 26   | 74,3  | 26   | 74,3  | 37   | 105,7 | 31   | 88,6  | 35   | 100,0 |
|                          | tanec a pohybové divadlo  | -    | -     | -    | -     | -    | -     | 2    | 100,0 | -    | -     |
|                          | loutková představení      | 97   | 323,3 | 56   | 186,7 | 46   | 153,3 | 76   | 253,3 | 30   | 100,0 |
|                          | literární večer           | -    | -     | -    | -     | -    | -     | 3    | 150,0 | 2    | 100,0 |
|                          | multimediální představení | -    | -     | 3    | 100,0 | -    | -     | -    | -     | -    | -     |
|                          | ostatní                   | 1    | 14,3  | 2    | 28,6  | 9    | 128,6 | 14   | 200,0 | 7    | 100,0 |
| z toho pro děti a mládež |                           | 192  | 270,4 | 101  | 142,3 | 94   | 132,4 | 121  | 170,4 | 71   | 100,0 |

# DIVADLA ZŘIZOVANÁ MK, MŠMT, KRAJI, OBCEMI A MĚSTY

## Počet návštěvníků představení na mateřských i cizích scénách v ČR

|                          |                           | 2018      | %       | 2017      | %       | 2016      | %       | 2015      | %     | 2014      | %     |
|--------------------------|---------------------------|-----------|---------|-----------|---------|-----------|---------|-----------|-------|-----------|-------|
| Celkem                   |                           | 3 370 126 | 97,8    | 3 500 032 | 101,6   | 3 567 968 | 103,5   | 3 478 676 | 100,9 | 3 446 579 | 100,0 |
| v tom                    | činohra                   | 1 738 462 | 104,2   | 1 763 791 | 105,7   | 1 803 728 | 108,1   | 1 695 745 | 101,7 | 1 667 909 | 100,0 |
|                          | opera                     | 390 339   | 88,9    | 426 589   | 97,1    | 447 833   | 101,9   | 467 324   | 106,4 | 439 301   | 100,0 |
|                          | opereta                   | 189 644   | 72,5    | 206 650   | 79,0    | 202 221   | 77,3    | 197 233   | 75,4  | 261 741   | 100,0 |
|                          | muzikál                   | 406 883   | 117,7   | 424 744   | 122,9   | 424 000   | 122,7   | 434 913   | 125,8 | 345 695   | 100,0 |
|                          | balet                     | 220 917   | 82,3    | 237 949   | 88,7    | 244 239   | 91,0    | 250 881   | 93,5  | 268 409   | 100,0 |
|                          | tanec a pohybové divadlo  | 4 702     | 154,5   | 2 788     | 91,6    | 1 996     | 65,6    | 3 043     | 100,0 | -         | -     |
|                          | loutková představení      | 342 424   | 91,4    | 366 131   | 97,7    | 358 247   | 95,6    | 366 233   | 97,8  | 374 661   | 100,0 |
|                          | literární večer           | 1 462     | 11,1    | 1 997     | 15,1    | 644       | 4,9     | 3 125     | 23,6  | 13 220    | 100,0 |
|                          | multimediální představení | 33 448    | 6 520,1 | 36 081    | 7 033,3 | 36 240    | 7 064,3 | 1 260     | 245,6 | 513       | 100,0 |
|                          | ostatní                   | 41 845    | 55,7    | 33 312    | 44,3    | 48 820    | 65,0    | 58 919    | 78,4  | 75 130    | 100,0 |
| z toho pro děti a mládež |                           | 993 345   | 112,4   | 916 458   | 103,7   | 1 041 456 | 117,8   | 921 359   | 104,2 | 883 841   | 100,0 |

## Procento návštěvnosti z nabízených míst v ČR

|                         |                            | 2018 | 2017 | 2016 | 2015 | 2014 |
|-------------------------|----------------------------|------|------|------|------|------|
| Celkem                  |                            | 83,5 | 83,2 | 82,1 | 82,2 | 81,3 |
| z toho na představeních | činohry                    | 81,5 | 81,8 | 81,3 | 81,8 | 81,4 |
|                         | opery                      | 76,5 | 74,7 | 73,4 | 71,5 | 68,7 |
|                         | operety                    | 91,6 | 90,9 | 86,8 | 90,8 | 89,8 |
|                         | muzikálu                   | 92,6 | 92,3 | 90,3 | 90,0 | 90,0 |
|                         | baletu                     | 85,5 | 85,6 | 84,0 | 82,7 | 81,0 |
|                         | tance a pohybového divadla | 62,8 | 62,9 | 68,3 | 55,0 | -    |
|                         | loutkových                 | 89,9 | 88,8 | 89,7 | 90,3 | 89,8 |
|                         | literárních večerech       | 83,2 | 70,2 | 92,7 | 85,9 | 95,6 |
|                         | multimediálních            | 68,1 | 66,0 | 66,1 | 78,4 | 86,9 |
|                         | ostatních                  | 83,0 | 83,3 | 78,0 | 70,5 | 65,7 |
| pro děti a mládež       |                            | 84,8 | 85,5 | 83,8 | 86,3 | 84,5 |

# DIVADLA ŽŘIZOVANÁ MK, MŠMT, KRAJI, OBCEMI A MĚSTY

## Cena vstupného

|                           | NEJVYŠŠÍ  |           |          |          |          | NEJNIŽŠÍ |       |       |       |       |
|---------------------------|-----------|-----------|----------|----------|----------|----------|-------|-------|-------|-------|
|                           | 2018      | 2017      | 2016     | 2015     | 2014     | 2018     | 2017  | 2016  | 2015  | 2014  |
| Činohra                   | 1 190 Kč  | 1 190 Kč  | 2 390 Kč | 990 Kč   | 1 000 Kč | 1 Kč     | 1 Kč  | 1 Kč  | 1 Kč  | 1 Kč  |
| Opera                     | 1 990 Kč  | 4 990 Kč  | 2 990 Kč | 1 290 Kč | 1 290 Kč | 20 Kč    | 20 Kč | 1 Kč  | 1 Kč  | 1 Kč  |
| Opereta                   | 1 176 Kč  | 900 Kč    | 707 Kč   | 700 Kč   | 700 Kč   | 20 Kč    | 20 Kč | 20 Kč | 20 Kč | 1 Kč  |
| Muzikál                   | 890 Kč    | 890 Kč    | 890 Kč   | 790 Kč   | 800 Kč   | 20 Kč    | 20 Kč | 20 Kč | 1 Kč  | 1 Kč  |
| Balet                     | 1 290 Kč  | 4 500 Kč  | 1 260 Kč | 1 100 Kč | 2 500 Kč | 20 Kč    | 20 Kč | 20 Kč | 20 Kč | 20 Kč |
| Tanec a pohybové divadlo  | 150 Kč    | 200 Kč    | 300 Kč   | 150 Kč   | -        | 80 Kč    | 50 Kč | 50 Kč | 1 Kč  | 1 Kč  |
| Loutková představení      | 585 Kč    | 450 Kč    | 450 Kč   | 450 Kč   | 400 Kč   | 1 Kč     | 1 Kč  | 1 Kč  | 1 Kč  | 1 Kč  |
| Literární večer           | 250 Kč    | 290 Kč    | 200 Kč   | 290 Kč   | 290 Kč   | 20 Kč    | 20 Kč | 50 Kč | 50 Kč | 1 Kč  |
| Multimediální představení | 690 Kč    | 690 Kč    | 690 Kč   | 300 Kč   | 350 Kč   | 120 Kč   | 50 Kč | 50 Kč | 1 Kč  | 20 Kč |
| Ostatní                   | 11 990 Kč | 11 990 Kč | 2 500 Kč | 1 200 Kč | 1 200 Kč | 1 Kč     | 20 Kč | 1 Kč  | 1 Kč  | 1 Kč  |

## Průměrná cena vstupenek

|  | v Kč  |
|--|-------|
| Cena vstupenky (průměr)                        | 279   |
| Hodnota vstupenky (průměr)                     | 1 466 |
| Podíl veřejných rozpočtů na vstupence (průměr) | 1 104 |

# DIVADLA A DIVADELNÍ SESKUPENÍ ZŘIZOVANÁ SPOLKY A JINÝMI SUBJEKTY

Na území České republiky provozuje svou činnost více divadel tohoto typu, než kolik je zahrnuto v následujících tabulkách. Vzhledem k velké nepřehlednosti však není možno zjistit vyčerpávající souhrn. Většina subjektů nemá stálou scénu (představení se uskutečňují na zájezdech nebo jsou prodávána jiným kulturním zařízením) a některé subjekty nezřizují stálý soubor (inscenace vznikají na projektové bázi). Umělci a umělecko-techničtí pracovníci jsou najímáni prostřednictvím smlouvy, čemuž odpovídá poměrně nízký počet stálých zaměstnanců.

(Pro porovnání jsou uvedeny i údaje od r. 2014)

|   | 2018  | %     | 2017  | %     | 2016  | %     | 2015   | %     | 2014  | %     |
|---|-------|-------|-------|-------|-------|-------|--------|-------|-------|-------|
| Počet sledovaných divadel a divadelních seskupení         | 87    | 120,8 | 81    | 112,5 | 82    | 113,9 | 70     | 97,2  | 72    | 100,0 |
| Počet jejich stálých scén v provozu <sup>1)</sup>         | 49    | 75,4  | 50    | 76,9  | 62    | 95,4  | 62     | 95,4  | 65    | 100,0 |
| Kapacita těchto scén (počet sedadel)                      | 7 061 | 75,2  | 7 041 | 75,0  | 9 028 | 96,2  | 10 825 | 115,3 | 9 386 | 100,0 |
| Počet divadelních souborů <sup>2)</sup>                   | 97    | 183,0 | 79    | 149,1 | 79    | 149,1 | 56     | 105,7 | 53    | 100,0 |
| Počet stálých zaměstnanců (přepočtený stav) <sup>3)</sup> | 248,9 | 44,4  | 255,0 | 45,5  | 509,0 | 90,8  | 534,4  | 95,3  | 560,7 | 100,0 |
| z toho uměleckých pracovníků                              | 60,3  | 19,6  | 68,5  | 22,3  | 281,6 | 91,5  | 293,2  | 95,3  | 307,8 | 100,0 |

1) tzn. scén, které zpravodajské jednotky v daném roce provozovaly (tj. měly tyto prostory pod svou správou)

2) tj. uměleckých celků

3) údaje pouze orientační (některá divadla počty stálých zaměstnanců neuvedla)

## Zřizovatelé

| Zřizovatelé divadel a divadelních seskupení v roce 2018: |    |
|--|----|
| Spolek, ústav dle zák. č. 89/2012 Sb.                    | 67 |
| Obecně prospěšná společnost dle zák. č. 248/1995 Sb.     | 20 |
| Nadace dle zák. č. 89/2012 Sb.                           | -  |
| Jiné   | -  |

## Počet titulů v divadelním repertoáru

|                          | 2018                      | %     | 2017  | %     | 2016  | %     | 2015  | %    | 2014  | %     |       |
|--------------------------|---------------------------|-------|-------|-------|-------|-------|-------|------|-------|-------|-------|
| Celkem                   | 1 135                     | 114,0 | 1 122 | 112,7 | 1 118 | 112,2 | 972   | 97,6 | 996   | 100,0 |       |
| v tom                    | činohra                   | 571   | 126,0 | 593   | 130,9 | 567   | 125,2 | 454  | 100,2 | 453   | 100,0 |
|                          | opera                     | 8     | 61,5  | 8     | 61,5  | 10    | 76,9  | 16   | 123,1 | 13    | 100,0 |
|                          | opereta                   | 1     | 100,0 | 1     | 100,0 | -     | -     | -    | -     | -     | -     |
|                          | muzikál                   | 17    | 212,5 | 14    | 175,0 | 14    | 175,0 | 15   | 187,5 | 8     | 100,0 |
|                          | balet                     | 11    | 91,7  | 9     | 75,0  | 16    | 133,3 | 22   | 183,3 | 12    | 100,0 |
|                          | tanec a pohybové divadlo  | 96    | 157,4 | 81    | 132,8 | 84    | 137,7 | 53   | 86,9  | 61    | 100,0 |
|                          | loutková představení      | 178   | 87,3  | 142   | 69,6  | 207   | 101,5 | 226  | 110,8 | 204   | 100,0 |
|                          | literární večer           | 21    | 77,8  | 22    | 81,5  | 19    | 70,4  | 18   | 66,7  | 27    | 100,0 |
|                          | multimediální představení | 16    | 145,5 | 12    | 109,1 | 15    | 136,4 | 12   | 109,1 | 11    | 100,0 |
|                          | ostatní                   | 216   | 104,3 | 240   | 115,9 | 186   | 89,9  | 156  | 75,4  | 207   | 100,0 |
| z toho pro děti a mládež | 349                       | 90,6  | 314   | 81,6  | 366   | 95,1  | 355   | 92,2 | 385   | 100,0 |       |

## Počet premiér

|                           | 2018 | %     | 2017 | %     | 2016 | %     | 2015 | %     | 2014 | %     |
|---------------------------|------|-------|------|-------|------|-------|------|-------|------|-------|
| Celkem                    | 243  | 106,1 | 224  | 97,8  | 236  | 103,1 | 173  | 75,5  | 229  | 100,0 |
| činohra                   | 129  | 129,0 | 132  | 132,0 | 126  | 126,0 | 94   | 94,0  | 100  | 100,0 |
| opera                     | 3    | 300,0 | 1    | 100,0 | 2    | 200,0 | 2    | 200,0 | 1    | 100,0 |
| opereta                   | -    | -     | 1    | 100,0 | -    | -     | -    | -     | -    | -     |
| muzikál                   | 2    | 100,0 | 1    | 50,0  | 3    | 150,0 | 4    | 200,0 | 2    | 100,0 |
| balet                     | 1    | 33,3  | 2    | 66,7  | 8    | 266,7 | 5    | 166,7 | 3    | 100,0 |
| tanec a pohybové divadlo  | 24   | 160,0 | 24   | 160,0 | 30   | 200,0 | 12   | 80,0  | 15   | 100,0 |
| loutková představení      | 20   | 74,1  | 19   | 70,4  | 24   | 88,9  | 26   | 96,3  | 27   | 100,0 |
| literární večer           | 4    | 30,8  | 5    | 38,5  | 4    | 30,8  | 1    | 7,7   | 13   | 100,0 |
| multimediální představení | 2    | 33,3  | 5    | 83,3  | 3    | 50,0  | 4    | 66,7  | 6    | 100,0 |
| ostatní                   | 58   | 93,5  | 34   | 54,8  | 36   | 58,1  | 25   | 40,3  | 62   | 100,0 |
| z toho pro děti a mládež  | 40   | 44,0  | 43   | 47,3  | 50   | 54,9  | 47   | 51,6  | 91   | 100,0 |



# DIVADLA A DIVADELNÍ SESKUPENÍ ZŘIZOVANÁ SPOLKY A JINÝMI SUBJEKTY

## Počet představení na mateřských i cizích scénách v ČR

|        | 2018                      | %     | 2017  | %     | 2016  | %     | 2015  | %     | 2014  | %     |       |
|--------|---------------------------|-------|-------|-------|-------|-------|-------|-------|-------|-------|-------|
| Celkem | 8 180                     | 116,5 | 7 806 | 111,2 | 7 694 | 109,6 | 7 174 | 102,2 | 7 022 | 100,0 |       |
| v tom  | činohra                   | 4 407 | 116,9 | 4 247 | 112,7 | 4 203 | 111,5 | 4 057 | 107,6 | 3 770 | 100,0 |
|        | opera                     | 17    | 47,2  | 8     | 22,2  | 14    | 38,9  | 58    | 161,1 | 36    | 100,0 |
|        | opereta                   | 7     | 58,3  | 12    | 100,0 | -     | -     | -     | -     | -     | -     |
|        | muzikál                   | 220   | 333,3 | 225   | 340,9 | 219   | 331,8 | 205   | 310,6 | 66    | 100,0 |
|        | balet                     | 61    | 321,1 | 34    | 178,9 | 60    | 315,8 | 60    | 315,8 | 19    | 100,0 |
|        | tanec a pohybové divadlo  | 509   | 210,3 | 393   | 162,4 | 371   | 153,3 | 218   | 90,1  | 242   | 100,0 |
|        | loutková představení      | 1 889 | 95,5  | 1 697 | 85,8  | 1 812 | 91,6  | 1 834 | 92,7  | 1 978 | 100,0 |
|        | literární večer           | 26    | 104,0 | 48    | 192,0 | 32    | 128,0 | 5     | 20,0  | 25    | 100,0 |
|        | multimediální představení | 33    | 94,3  | 48    | 137,1 | 79    | 225,7 | 90    | 257,1 | 35    | 100,0 |
|        | ostatní                   | 1 011 | 118,8 | 1 094 | 128,6 | 904   | 106,2 | 647   | 76,0  | 851   | 100,0 |
|        | z toho pro děti a mládež  | 3 281 | 98,1  | 3 335 | 99,7  | 3 401 | 101,6 | 3 057 | 91,4  | 3 346 | 100,0 |

## Počet představení v zahraničí

|                           | 2018 | %     | 2017 | %     | 2016 | %     | 2015 | %     | 2014 | %     |
|---------------------------|------|-------|------|-------|------|-------|------|-------|------|-------|
| Celkem                    | 250  | 100,4 | 276  | 110,8 | 476  | 191,2 | 243  | 97,6  | 249  | 100,0 |
| činohra                   | 63   | 370,6 | 30   | 176,5 | 55   | 323,5 | 17   | 100,0 | 17   | 100,0 |
| opera                     | 1    | 50,0  | -    | -     | 1    | 50,0  | 2    | 100,0 | 2    | 100,0 |
| opereta                   | -    | -     | -    | -     | -    | -     | -    | -     | -    | -     |
| muzikál                   | 4    | 80,0  | 22   | 440,0 | 4    | 80,0  | 1    | 20,0  | 5    | 100,0 |
| balet                     | 1    | 12,5  | 4    | 50,0  | 4    | 50,0  | 1    | 12,5  | 8    | 100,0 |
| tanec a pohybové divadlo  | 79   | 69,9  | 107  | 94,7  | 260  | 230,1 | 102  | 90,3  | 113  | 100,0 |
| loutková představení      | 46   | 65,7  | 44   | 62,9  | 82   | 117,1 | 64   | 91,4  | 70   | 100,0 |
| literární večer           | -    | -     | -    | -     | -    | -     | -    | -     | -    | -     |
| multimediální představení | 16   | 84,2  | 17   | 89,5  | 22   | 115,8 | 23   | 121,1 | 19   | 100,0 |
| ostatní                   | 40   | 266,7 | 52   | 346,7 | 48   | 320,0 | 33   | 220,0 | 15   | 100,0 |
| z toho pro děti a mládež  | 86   | 138,7 | 95   | 153,2 | 105  | 169,4 | 126  | 203,2 | 62   | 100,0 |

# DIVADLA A DIVADELNÍ SESKUPENÍ ZŘIZOVANÁ SPOLKY A JINÝMI SUBJEKTY

## Počet návštěvníků představení na mateřských i cizích scénách v ČR

|                          |                           | 2018    | %     | 2017    | %     | 2016      | %     | 2015      | %     | 2014      | %     |
|--------------------------|---------------------------|---------|-------|---------|-------|-----------|-------|-----------|-------|-----------|-------|
| Celkem                   |                           | 966 821 | 85,4  | 967 680 | 85,5  | 1 074 178 | 94,9  | 1 239 264 | 109,5 | 1 131 584 | 100,0 |
| v tom                    | činohra                   | 482 524 | 96,1  | 521 324 | 103,9 | 524 450   | 104,5 | 526 558   | 104,9 | 501 981   | 100,0 |
|                          | opera                     | 1 977   | 14,5  | 700     | 5,1   | 1 079     | 7,9   | 19 743    | 144,6 | 13 650    | 100,0 |
|                          | opereta                   | 1 944   | 57,9  | 3 358   | 100,0 | -         | -     | -         | -     | -         | -     |
|                          | muzikál                   | 81 302  | 557,2 | 86 120  | 590,2 | 75 973    | 520,6 | 67 785    | 464,5 | 14 592    | 100,0 |
|                          | balet                     | 25 250  | 601,2 | 8 641   | 205,7 | 15 751    | 375,0 | 13 540    | 322,4 | 4 200     | 100,0 |
|                          | tanec a pohybové divadlo  | 92 792  | 340,3 | 72 093  | 264,4 | 66 507    | 243,9 | 19 845    | 72,8  | 27 266    | 100,0 |
|                          | loutková představení      | 157 732 | 56,5  | 140 025 | 50,2  | 260 200   | 93,3  | 342 209   | 122,6 | 279 027   | 100,0 |
|                          | literární večer           | 1 948   | 172,2 | 2 241   | 198,1 | 928       | 82,1  | 320       | 28,3  | 1 131     | 100,0 |
|                          | multimediální představení | 1 963   | 36,5  | 2 907   | 54,1  | 7 704     | 143,3 | 23 987    | 446,1 | 5 377     | 100,0 |
|                          | ostatní                   | 119 389 | 42,0  | 130 271 | 45,8  | 121 586   | 42,8  | 225 277   | 79,2  | 284 360   | 100,0 |
| z toho pro děti a mládež |                           | 356 479 | 49,6  | 433 864 | 60,4  | 543 519   | 75,6  | 760 417   | 105,8 | 718 730   | 100,0 |

## Vstupné

|                           | nejvyšší v Kč |      |      |       |      | nejnižší v Kč |      |      |      |      |
|---------------------------|---------------|------|------|-------|------|---------------|------|------|------|------|
|                           | 2018          | 2017 | 2016 | 2015  | 2014 | 2018          | 2017 | 2016 | 2015 | 2014 |
| Činohra                   | 590           | 590  | 600  | 490   | 490  | 20            | 30   | 1    | 1    | 1    |
| Opera                     | 490           | 490  | 490  | 490   | 490  | 50            | 50   | 50   | 20   | 50   |
| Opereta                   | 490           | 490  | -    | -     | -    | 100           | 100  | -    | -    | -    |
| Muzikál                   | 849           | 749  | 749  | 750   | 490  | 50            | 50   | 80   | 30   | 30   |
| Balet                     | 590           | 530  | 530  | 490   | 490  | 80            | 50   | 80   | 50   | 90   |
| Tanec a pohybové divadlo  | 890           | 790  | 550  | 500   | 490  | 30            | 30   | 1    | 1    | 1    |
| Loutková představení      | 800           | 200  | 260  | 270   | 270  | 30            | 1    | 1    | 1    | 1    |
| Literární večer           | 180           | 130  | 130  | 90    | 150  | 50            | 50   | 1    | 1    | 1    |
| Multimediální představení | 250           | 350  | 350  | 270   | 270  | 30            | 50   | 1    | 50   | 1    |
| Ostatní                   | 990           | 690  | 900  | 1 290 | 650  | 20            | 25   | 1    | 1    | 1    |

# DIVADLA A DIVADELNÍ SESKUPENÍ ZŘIZOVANÁ PODNIKATELI A PODNIKATELSKÝMI SUBJEKTY

Na území České republiky provozuje svou činnost více divadel tohoto typu, než kolik je zahrnuto v následujících tabulkách. Vzhledem k velké nepřehlednosti však není možno zjistit vyčerpávající souhrn. Většina subjektů nemá stálou scénu (představení se uskutečňují na zájezdech nebo jsou prodávána jiným kulturním zařízením) a některé subjekty nezřizují stálý soubor (inscenace vznikají na projektové bázi). Umělečtí a umělecko-techničtí pracovníci jsou najímáni prostřednictvím smlouvy, čemuž odpovídá poměrně nízký počet stálých zaměstnanců.

(Pro porovnání jsou uvedeny i údaje od r. 2014)

|   | 2018  | %     | 2017  | %     | 2016   | %     | 2015  | %     | 2014  | %     |
|---|-------|-------|-------|-------|--------|-------|-------|-------|-------|-------|
| Počet sledovaných divadel a divadelních seskupení         | 56    | 127,3 | 55    | 125,0 | 52     | 118,2 | 45    | 102,3 | 44    | 100,0 |
| Počet jejich stálých scén v provozu <sup>1)</sup>         | 36    | 100,0 | 37    | 102,8 | 41     | 113,9 | 35    | 97,2  | 36    | 100,0 |
| Kapacita těchto scén (počet sedadel)                      | 9 915 | 119,5 | 9 917 | 119,5 | 10 669 | 128,6 | 8 443 | 101,8 | 8 296 | 100,0 |
| Počet divadelních souborů <sup>2)</sup>                   | 43    | 113,2 | 44    | 115,8 | 43     | 113,2 | 36    | 94,7  | 38    | 100,0 |
| Počet stálých zaměstnanců (přepočtený stav) <sup>3)</sup> | 483,4 | 80,4  | 555,2 | 92,3  | 708,6  | 117,8 | 612,0 | 101,8 | 601,4 | 100,0 |
| z toho uměleckých pracovníků                              | 166,4 | 63,9  | 183,2 | 70,4  | 284,3  | 109,2 | 236,0 | 90,6  | 260,4 | 100,0 |

1) tzn. scén, které zpravodajské jednotky v daném roce provozovaly (tj. měly tyto prostory pod svou správou)

2) tj. uměleckých celků

3) údaje pouze orientační (některá divadla počty stálých zaměstnanců neuvedla)

## Zřizovatelé

| Zřizovatelé divadel a divadelních seskupení v roce 2018:     |                               |    |
|--|-------------------------------|----|
| Obchodní společnost dle zák. č. 90/2012 Sb.                  |                               | 32 |
| z toho   | veřejná obchodní společnost   | -  |
|  | komanditní společnost         | -  |
|  | společnost s ručením omezeným | 30 |
|  | akciová společnost            | 2  |
| Družstvo dle zák. č. 90/2012 Sb.                             |                               | -  |
| Živnostenské oprávnění (fyz. osoba) dle zák. č. 455/1991 Sb. |                               | 22 |
| Jiné   |                               | 2  |

## Počet titulů v divadelním repertoáru

|                          | 2018                      | %     | 2017  | %     | 2016  | %     | 2015  | %     | 2014  | %     |       |
|--------------------------|---------------------------|-------|-------|-------|-------|-------|-------|-------|-------|-------|-------|
| Celkem                   | 697                       | 119,3 | 670   | 114,7 | 653   | 111,8 | 590   | 101,0 | 584   | 100,0 |       |
| v tom                    | činohra                   | 380   | 116,2 | 358   | 109,5 | 372   | 113,8 | 335   | 102,4 | 327   | 100,0 |
|                          | opera                     | 21    | 190,9 | 25    | 227,3 | 18    | 163,6 | 14    | 127,3 | 11    | 100,0 |
|                          | opereta                   | 2     | 100,0 | 3     | 150,0 | 2     | 100,0 | 3     | 150,0 | 2     | 100,0 |
|                          | muzikál                   | 42    | 95,5  | 41    | 93,2  | 42    | 95,5  | 37    | 84,1  | 44    | 100,0 |
|                          | balet                     | 9     | 300,0 | 7     | 233,3 | 6     | 200,0 | 4     | 133,3 | 3     | 100,0 |
|                          | tanec a pohybové divadlo  | 27    | 128,6 | 10    | 47,6  | 18    | 85,7  | 17    | 81,0  | 21    | 100,0 |
|                          | loutková představení      | 122   | 124,5 | 127   | 129,6 | 113   | 115,3 | 118   | 120,4 | 98    | 100,0 |
|                          | literární večer           | 3     | 300,0 | 3     | 300,0 | 3     | 300,0 | 1     | 100,0 | -     | -     |
|                          | multimediální představení | 6     | 200,0 | 10    | 333,3 | 4     | 133,3 | 3     | 100,0 | 3     | 100,0 |
|                          | ostatní                   | 85    | 113,3 | 86    | 114,7 | 75    | 100,0 | 58    | 77,3  | 75    | 100,0 |
| z toho pro děti a mládež | 289                       | 133,8 | 283   | 131,0 | 259   | 119,9 | 208   | 96,3  | 216   | 100,0 |       |

## Počet premiér

|                           | 2018 | %     | 2017 | %     | 2016 | %     | 2015 | %     | 2014 | %     |
|---------------------------|------|-------|------|-------|------|-------|------|-------|------|-------|
| Celkem                    | 119  | 129,3 | 115  | 125,0 | 115  | 125,0 | 103  | 112,0 | 92   | 100,0 |
| činohra                   | 70   | 132,1 | 66   | 124,5 | 68   | 128,3 | 60   | 113,2 | 53   | 100,0 |
| opera                     | 4    | 133,3 | 3    | 100,0 | 3    | 100,0 | 4    | 133,3 | 3    | 100,0 |
| opereta                   | -    | -     | 2    | 200,0 | 1    | 100,0 | 1    | 100,0 | 1    | 100,0 |
| muzikál                   | 5    | 62,5  | 12   | 150,0 | 11   | 137,5 | 6    | 75,0  | 8    | 100,0 |
| balet                     | 3    | 300,0 | 2    | 200,0 | 2    | 200,0 | 1    | 100,0 | -    | -     |
| tanec a pohybové divadlo  | 3    | 75,0  | -    | -     | -    | -     | 1    | 25,0  | 4    | 100,0 |
| loutková představení      | 24   | 141,2 | 19   | 111,8 | 18   | 105,9 | 19   | 111,8 | 17   | 100,0 |
| literární večer           | 1    | 100,0 | 1    | 100,0 | 3    | 300,0 | 1    | 100,0 | -    | -     |
| multimediální představení | 1    | 100,0 | -    | -     | 1    | 100,0 | -    | -     | 1    | 100,0 |
| ostatní                   | 8    | 160,0 | 10   | 200,0 | 8    | 160,0 | 10   | 200,0 | 5    | 100,0 |
| z toho pro děti a mládež  | 53   | 126,2 | 33   | 78,6  | 44   | 104,8 | 33   | 78,6  | 42   | 100,0 |

# DIVADLA A DIVADELNÍ SESKUPENÍ ZŘIZOVANÁ PODNIKATELI A PODNIKATELSKÝMI SUBJEKTY

## Počet představení na mateřských i cizích scénách v ČR

|        | 2018                      | %     | 2017  | %     | 2016  | %     | 2015  | %     | 2014  | %     |       |
|--------|---------------------------|-------|-------|-------|-------|-------|-------|-------|-------|-------|-------|
| Celkem | 9 909                     | 119,8 | 9 981 | 120,7 | 9 602 | 116,1 | 8 672 | 104,9 | 8 269 | 100,0 |       |
| v tom  | činohra                   | 5 327 | 131,9 | 5 332 | 132,0 | 5 011 | 124,1 | 4 297 | 106,4 | 4 038 | 100,0 |
|        | opera                     | 54    | 55,7  | 94    | 96,9  | 80    | 82,5  | 98    | 101,0 | 97    | 100,0 |
|        | opereta                   | 11    | 61,1  | 14    | 77,8  | 18    | 100,0 | 17    | 94,4  | 18    | 100,0 |
|        | muzikál                   | 587   | 134,9 | 467   | 107,4 | 458   | 105,3 | 308   | 70,8  | 435   | 100,0 |
|        | balet                     | 37    | 137,0 | 29    | 107,4 | 30    | 111,1 | 20    | 74,1  | 27    | 100,0 |
|        | tanec a pohybové divadlo  | 883   | 151,5 | 441   | 75,6  | 810   | 138,9 | 1 013 | 173,8 | 583   | 100,0 |
|        | loutková představení      | 1 493 | 87,9  | 1 493 | 87,9  | 1 621 | 95,5  | 1 653 | 97,3  | 1 698 | 100,0 |
|        | literární večer           | 3     | 60,0  | 3     | 60,0  | 10    | 200,0 | 1     | 20,0  | 5     | 100,0 |
|        | multimediální představení | 876   | 93,4  | 1 261 | 134,4 | 972   | 103,6 | 974   | 103,8 | 938   | 100,0 |
|        | ostatní                   | 638   | 148,4 | 847   | 197,0 | 592   | 137,7 | 291   | 67,7  | 430   | 100,0 |
|        | z toho pro děti a mládež  | 2 856 | 106,4 | 2 665 | 99,3  | 2 765 | 103,0 | 2 259 | 84,1  | 2 685 | 100,0 |

## Počet představení v zahraničí

|  | 2018 | %     | 2017 | %     | 2016 | %     | 2015 | %     | 2014 | %     |
|--|------|-------|------|-------|------|-------|------|-------|------|-------|
|  | 130  | 61,3  | 140  | 66,0  | 114  | 53,8  | 70   | 33,0  | 212  | 100,0 |
|  | 59   | 120,4 | 72   | 146,9 | 74   | 151,0 | 40   | 81,6  | 49   | 100,0 |
|  | 8    | 160,0 | 4    | 80,0  | 6    | 120,0 | 5    | 100,0 | 5    | 100,0 |
|  | 11   | 550,0 | 2    | 100,0 | -    | -     | -    | -     | -    | -     |
|  | -    | -     | -    | -     | -    | -     | -    | -     | 15   | 100,0 |
|  | 2    | 100,0 | 1    | 50,0  | 1    | 50,0  | 1    | 50,0  | 2    | 100,0 |
|  | 10   | 13,3  | 11   | 14,7  | 12   | 16,0  | 12   | 16,0  | 75   | 100,0 |
|  | 13   | 31,0  | 15   | 35,7  | 6    | 14,3  | 11   | 26,2  | 42   | 100,0 |
|  | -    | -     | -    | -     | -    | -     | -    | -     | -    | -     |
|  | -    | -     | 23   | 575,0 | -    | -     | -    | -     | 4    | 100,0 |
|  | 27   | 135,0 | 12   | 60,0  | 15   | 75,0  | 1    | 5,0   | 20   | 100,0 |
|  | 25   | 29,8  | 23   | 27,4  | 34   | 40,5  | 18   | 21,4  | 84   | 100,0 |

# DIVADLA A DIVADELNÍ SESKUPENÍ ZŘIZOVANÁ PODNIKATELI A PODNIKATELSKÝMI SUBJEKTY

## Počet návštěvníků představení na mateřských i cizích scénách v ČR\*

|                          | 2018                      | %         | 2017      | %         | 2016      | %         | 2015      | %         | 2014      | %       |       |
|--------------------------|---------------------------|-----------|-----------|-----------|-----------|-----------|-----------|-----------|-----------|---------|-------|
| Celkem                   | 2 137 149                 | 139,7     | 2 009 271 | 131,4     | 1 795 162 | 117,4     | 1 550 888 | 101,4     | 1 529 627 | 100,0   |       |
| v tom                    | činohra                   | 1 384 459 | 141,2     | 1 336 042 | 136,3     | 1 196 217 | 122,0     | 1 102 580 | 112,5     | 980 410 | 100,0 |
|                          | opera                     | 27 577    | 86,3      | 38 772    | 121,3     | 24 787    | 77,6      | 28 424    | 88,9      | 31 958  | 100,0 |
|                          | opereta                   | 2 566     | 45,8      | 3 935     | 70,3      | 5 725     | 102,3     | 4 829     | 86,2      | 5 599   | 100,0 |
|                          | muzikál                   | 322 186   | 222,5     | 236 345   | 163,2     | 225 697   | 155,8     | 81 152    | 56,0      | 144 818 | 100,0 |
|                          | balet                     | 9 190     | 117,7     | 8 719     | 111,7     | 7 709     | 98,7      | 5 873     | 75,2      | 7 809   | 100,0 |
|                          | tanec a pohybové divadlo  | 90 450    | 135,6     | 23 685    | 35,5      | 70 390    | 105,5     | 80 213    | 120,3     | 66 704  | 100,0 |
|                          | loutková představení      | 147 343   | 113,3     | 151 915   | 116,8     | 124 358   | 95,6      | 126 787   | 97,5      | 130 060 | 100,0 |
|                          | literární večer           | 353       | 222,0     | 353       | 222,0     | 522       | 328,3     | 208       | 130,8     | 159     | 100,0 |
|                          | multimediální představení | 68 146    | 73,3      | 116 190   | 124,9     | 75 122    | 80,8      | 79 200    | 85,2      | 93 010  | 100,0 |
|                          | ostatní                   | 84 879    | 122,8     | 93 315    | 135,0     | 64 635    | 93,5      | 41 622    | 60,2      | 69 100  | 100,0 |
| z toho pro děti a mládež | 398 669                   | 126,2     | 384 510   | 121,8     | 313 389   | 99,2      | 244 800   | 77,5      | 315 816   | 100,0   |       |

\* údaje pouze orientační (některá divadla neuvedla)

## Vstupné

|                           | nejvyšší v Kč |       |       |       |       | nejnižší v Kč |      |      |      |      |
|---------------------------|---------------|-------|-------|-------|-------|---------------|------|------|------|------|
|                           | 2018          | 2017  | 2016  | 2015  | 2014  | 2018          | 2017 | 2016 | 2015 | 2014 |
| Činohra                   | 1 200         | 899   | 1 000 | 990   | 990   | 30            | 20   | 25   | 1    | 1    |
| Opera                     | 1 099         | 1 099 | 600   | 600   | 595   | 50            | 1    | 1    | 1    | 1    |
| Opereta                   | 400           | 400   | 400   | 400   | 400   | 100           | 100  | 100  | 100  | 50   |
| Muzikál                   | 1 500         | 1 499 | 1 500 | 1 500 | 1 500 | 50            | 60   | 50   | 50   | 50   |
| Balet                     | 400           | 400   | 400   | 400   | 400   | 50            | 50   | 50   | 100  | 50   |
| Tanec a pohybové divadlo  | 690           | 690   | 580   | 690   | 899   | 50            | 50   | 40   | 1    | 1    |
| Loutková představení      | 110           | 150   | 250   | 250   | 250   | 1             | 1    | 1    | 1    | 1    |
| Literární večer           | 90            | 150   | 60    | 50    | 100   | 25            | 1    | 1    | 50   | 60   |
| Multimediální představení | 720           | 720   | 720   | 720   | 720   | 30            | 1    | 1    | 80   | 80   |
| Ostatní                   | 1 499         | 1 000 | 1 000 | 700   | 2 000 | 1             | 1    | 17   | 1    | 1    |

# DIVADLA BEZ VLASTNÍHO PROFESIONÁLNÍHO DIVADELNÍHO SOUBORU

Divadly stagionového typu se rozumí divadla, která nemají soubor a sama nutně neprodukují divadelní a taneční představení, ale na svých scénách a ve svých sálech uvedla během sledovaného roku nejméně 20 divadelních a tanečních představení profesionálních souborů. Do statistického šetření byla zahrnuta poprvé v roce 1999.

(Pro porovnání jsou uvedeny i údaje od r. 2014)

|   | 2018   | %     | 2017   | %     | 2016   | %     | 2015   | %     | 2014   | %     |
|---|--------|-------|--------|-------|--------|-------|--------|-------|--------|-------|
| Počet divadel   | 67     | 113,6 | 68     | 115,3 | 66     | 111,9 | 59     | 100,0 | 59     | 100,0 |
| Počet jejich stálých scén v provozu <sup>1)</sup>         | 131    | 123,6 | 133    | 125,5 | 127    | 119,8 | 109    | 102,8 | 106    | 100,0 |
| Kapacita těchto scén (počet sedadel)                      | 32 881 | 114,7 | 35 386 | 123,5 | 34 242 | 119,5 | 31 267 | 109,1 | 28 659 | 100,0 |
| Počet divadelních souborů <sup>2)</sup>                   | x      | x     | x      | x     | x      | x     | x      | x     | x      | x     |
| Počet stálých zaměstnanců (přepočtený stav) <sup>3)</sup> | 457,8  | 135,2 | 440,2  | 130,0 | 397    | 117,2 | 343,1  | 101,3 | 338,7  | 100,0 |
| z toho uměleckých pracovníků                              | 13,0   | 144,4 | 12,0   | 133,3 | 18,0   | 200,0 | 9,0    | 100,0 | 9,0    | 100,0 |

1) tzn. scén, které zpravodajské jednotky v daném roce provozovaly (tj. měly tyto prostory pod svou správou)

2) tj. uměleckých celků

3) údaje pouze orientační (některá divadla počty stálých zaměstnanců neuvedla)

## Zřizovatelé

| Zřizovatelé stagionových divadel v roce 2018:                |    |
|--|----|
| Organizační složka obce dle zák. č. 128/2000 Sb.             | 5  |
| Státní příspěvková organizace dle zák. č. 219/2000 Sb.       | 1  |
| Příspěvková organizace kraje dle zák. č. 129/2000 Sb.        | 2  |
| Příspěvková organizace obce dle zák. č. 128/2000 Sb.         | 30 |
| Spolek, ústav dle zák. č. 89/2012 Sb.                        | 9  |
| Obecně prospěšná společnost dle zák. č. 248/1995 Sb.         | 7  |
| Obchodní společnosti dle zák. č. 90/2012 Sb.                 | 13 |
| Živnostenské oprávnění (fyz. osoba) dle zák. č. 455/1991 Sb. | -  |

## Počet uvedených titulů

|                          | 2018                      | %     | 2017  | %     | 2016  | %     | 2015  | %     | 2014  | %     |       |
|--------------------------|---------------------------|-------|-------|-------|-------|-------|-------|-------|-------|-------|-------|
| Celkem                   | 4 946                     | 130,9 | 5 303 | 140,4 | 5 269 | 139,5 | 4 079 | 108,0 | 3 778 | 100,0 |       |
| v tom                    | činohra                   | 2 733 | 120,6 | 3 219 | 142,1 | 3 047 | 134,5 | 2 330 | 102,8 | 2 266 | 100,0 |
|                          | opera                     | 30    | 125,0 | 24    | 100,0 | 25    | 104,2 | 22    | 91,7  | 24    | 100,0 |
|                          | opereta                   | 32    | 114,3 | 40    | 142,9 | 36    | 128,6 | 34    | 121,4 | 28    | 100,0 |
|                          | muzikál                   | 73    | 202,8 | 39    | 108,3 | 56    | 155,6 | 37    | 102,8 | 36    | 100,0 |
|                          | balet                     | 27    | 128,6 | 30    | 142,9 | 26    | 123,8 | 27    | 128,6 | 21    | 100,0 |
|                          | tanec a pohybové divadlo  | 321   | 145,9 | 352   | 160,0 | 293   | 133,2 | 185   | 84,1  | 220   | 100,0 |
|                          | loutková představení      | 417   | 173,0 | 400   | 166,0 | 388   | 161,0 | 249   | 103,3 | 241   | 100,0 |
|                          | literární večer           | 81    | 225,0 | 93    | 258,3 | 92    | 255,6 | 53    | 147,2 | 36    | 100,0 |
|                          | multimediální představení | 98    | 121,0 | 108   | 133,3 | 135   | 166,7 | 114   | 140,7 | 81    | 100,0 |
|                          | ostatní                   | 1 134 | 137,5 | 998   | 121,0 | 1 171 | 141,9 | 1 028 | 124,6 | 825   | 100,0 |
| z toho pro děti a mládež | 1 811                     | 129,8 | 2 004 | 143,7 | 1 925 | 138,0 | 1 536 | 110,1 | 1 395 | 100,0 |       |

# DIVADLA BEZ VLASTNÍHO PROFESIONÁLNÍHO DIVADELNÍHO SOUBORU

## Počet premiér

|        |                           | 2018 | %     | 2017  | %     | 2016  | %     | 2015 | %     | 2014 | %     |
|--------|---------------------------|------|-------|-------|-------|-------|-------|------|-------|------|-------|
| Celkem |                           | 340  | 232,9 | 186   | 127,4 | 250   | 171,2 | 173  | 118,5 | 146  | 100,0 |
| v tom  | činohra                   | 140  | 159,1 | 90    | 102,3 | 118   | 134,1 | 94   | 106,8 | 88   | 100,0 |
|        | opera                     | 2    | 200,0 | 2     | 200,0 | 1     | 100,0 | -    | -     | -    | -     |
|        | opereta                   | 2    | 100,0 | -     | -     | -     | -     | -    | -     | -    | -     |
|        | muzikál                   | 4    | 400,0 | 1     | 100,0 | 3     | 300,0 | -    | -     | 1    | 100,0 |
|        | balet                     | 5    | 100,0 | -     | -     | -     | -     | -    | -     | -    | -     |
|        | tanec a pohybové divadlo  | 34   | 178,9 | 46    | 242,1 | 27    | 142,1 | 17   | 89,5  | 19   | 100,0 |
|        | loutková představení      | 1    | 50,0  | 2     | 100,0 | 2     | 100,0 | 3    | 150,0 | 2    | 100,0 |
|        | literární večer           | 9    | 450,0 | 13    | 650,0 | 14    | 700,0 | 2    | 100,0 | -    | -     |
|        | multimediální představení | 22   | 550,0 | 12    | 300,0 | 7     | 175,0 | 2    | 50,0  | 4    | 100,0 |
|        | ostatní                   | 121  | 378,1 | 20    | 62,5  | 78    | 243,8 | 55   | 171,9 | 32   | 100,0 |
|        | z toho pro děti a mládež  |      | 49    | 204,2 | 25    | 104,2 | 10    | 41,7 | 15    | 62,5 | 24    |

## Celkový počet odehraných představení

|        |                           | 2018  | %     | 2017  | %     | 2016  | %     | 2015  | %     | 2014  | %     |
|--------|---------------------------|-------|-------|-------|-------|-------|-------|-------|-------|-------|-------|
| Celkem |                           | 8 765 | 141,6 | 8 596 | 138,8 | 8 144 | 131,5 | 6 622 | 107,0 | 6 191 | 100,0 |
| v tom  | činohra                   | 5 134 | 129,5 | 5 347 | 134,9 | 5 046 | 127,3 | 4 101 | 103,4 | 3 965 | 100,0 |
|        | opera                     | 36    | 144,0 | 33    | 132,0 | 33    | 132,0 | 22    | 88,0  | 25    | 100,0 |
|        | opereta                   | 32    | 114,3 | 40    | 142,9 | 36    | 128,6 | 36    | 128,6 | 28    | 100,0 |
|        | muzikál                   | 257   | 558,7 | 188   | 408,7 | 102   | 221,7 | 49    | 106,5 | 46    | 100,0 |
|        | balet                     | 223   | 969,6 | 229   | 995,7 | 32    | 139,1 | 26    | 113,0 | 23    | 100,0 |
|        | tanec a pohybové divadlo  | 673   | 143,8 | 655   | 140,0 | 466   | 99,6  | 416   | 88,9  | 468   | 100,0 |
|        | loutková představení      | 547   | 136,1 | 567   | 141,0 | 550   | 136,8 | 376   | 93,5  | 402   | 100,0 |
|        | literární večer           | 118   | 318,9 | 101   | 273,0 | 99    | 267,6 | 53    | 143,2 | 37    | 100,0 |
|        | multimediální představení | 138   | 82,6  | 190   | 113,8 | 227   | 135,9 | 221   | 132,3 | 167   | 100,0 |
|        | ostatní                   | 1 607 | 156,0 | 1 246 | 121,0 | 1 553 | 150,8 | 1 322 | 128,3 | 1 030 | 100,0 |
|        | z toho pro děti a mládež  |       | 3 079 | 131,0 | 3 370 | 143,3 | 3 058 | 130,1 | 2 530 | 107,6 | 2 351 |

# DIVADLA BEZ VLASTNÍHO PROFESIONÁLNÍHO DIVADELNÍHO SOUBORU

## Počet hostujících profesionálních divadelních a tanečních souborů

|                     | 2018  | %     | 2017  | %     | 2016  | %     | 2015  | %    | 2014  | %     |
|---------------------|-------|-------|-------|-------|-------|-------|-------|------|-------|-------|
| Celkem              | 2 583 | 141,8 | 2 482 | 136,3 | 2 233 | 122,6 | 1 802 | 99,0 | 1 821 | 100,0 |
| z toho souborů z ČR | 2 487 | 139,2 | 2 378 | 133,1 | 2 141 | 119,9 | 1 740 | 97,4 | 1 786 | 100,0 |

## Počet jiných aktivit

|                          | 2018  | %     | 2017  | %     | 2016  | %     | 2015  | %     | 2014  | %     |
|--------------------------|-------|-------|-------|-------|-------|-------|-------|-------|-------|-------|
| Kulturních <sup>1)</sup> | 6 723 | 118,3 | 7 577 | 133,4 | 7 202 | 126,8 | 6 458 | 113,7 | 5 681 | 100,0 |
| Veřejných <sup>2)</sup>  | 2 403 | 302,3 | 2 398 | 301,6 | 1 729 | 217,5 | 1 195 | 150,3 | 795   | 100,0 |

<sup>1)</sup> jedná se např. o hudební pořady, výstavy, filmové projekce atp.

<sup>2)</sup> jedná se např. o kurzy, módní přehlídky atp.

## Počet návštěvníků divadelních a tanečních představení

|                          | 2018                      | %       | 2017      | %         | 2016      | %       | 2015      | %       | 2014      | %       |       |
|--------------------------|---------------------------|---------|-----------|-----------|-----------|---------|-----------|---------|-----------|---------|-------|
| Celkem                   | 1 657 776                 | 133,9   | 1 624 443 | 131,3     | 1 482 470 | 119,8   | 1 252 161 | 101,2   | 1 237 624 | 100,0   |       |
| v tom                    | činohra                   | 937 237 | 115,3     | 1 044 552 | 128,5     | 948 701 | 116,7     | 775 533 | 95,4      | 813 078 | 100,0 |
|                          | opera                     | 6 175   | 113,8     | 4 566     | 84,2      | 4 416   | 81,4      | 4 491   | 82,8      | 5 426   | 100,0 |
|                          | opereta                   | 6 144   | 88,4      | 7 321     | 105,4     | 8 925   | 128,5     | 7 055   | 101,6     | 6 947   | 100,0 |
|                          | muzikál                   | 103 467 | 648,0     | 52 530    | 329,0     | 35 657  | 223,3     | 17 711  | 110,9     | 15 966  | 100,0 |
|                          | balet                     | 110 067 | 1 555,3   | 7 200     | 101,7     | 7 299   | 103,1     | 7 132   | 100,8     | 7 077   | 100,0 |
|                          | tanec a pohybové divadlo  | 103 907 | 202,1     | 95 432    | 185,6     | 59 889  | 116,5     | 51 604  | 100,4     | 51 414  | 100,0 |
|                          | loutková představení      | 61 693  | 147,3     | 51 867    | 123,9     | 48 439  | 115,7     | 35 431  | 84,6      | 41 878  | 100,0 |
|                          | literární večer           | 9 767   | 306,0     | 10 582    | 331,5     | 10 408  | 326,1     | 4 067   | 127,4     | 3 192   | 100,0 |
|                          | multimediální představení | 18 187  | 51,0      | 27 228    | 76,4      | 41 612  | 116,7     | 43 830  | 122,9     | 35 654  | 100,0 |
|                          | ostatní                   | 301 132 | 117,2     | 323 165   | 125,7     | 317 124 | 123,4     | 305 307 | 118,8     | 256 992 | 100,0 |
| z toho pro děti a mládež | 533 485                   | 120,7   | 587 329   | 132,8     | 503 213   | 113,8   | 461 761   | 104,4   | 442 125   | 100,0   |       |



# DIVADLA BEZ VLASTNÍHO PROFESIONÁLNÍHO DIVADELNÍHO SOUBORU

## Procento návštěvnosti z nabídnutých míst

|        |                           | 2018 | 2017 | 2016 | 2015 | 2014 |
|--------|---------------------------|------|------|------|------|------|
| Celkem |                           | 72,4 | 71,6 | 71,1 | 70,3 | 73,5 |
| z toho | činohra                   | 75,3 | 72,1 | 73,7 | 70,5 | 73,9 |
|        | opera                     | 47,3 | 40,5 | 41,1 | 47,3 | 55,2 |
|        | opereta                   | 56,6 | 78,6 | 66,8 | 55,1 | 66,0 |
|        | muzikál                   | 61,8 | 75,5 | 75,5 | 77,3 | 77,2 |
|        | balet                     | 60,7 | 64,9 | 68,9 | 63,5 | 68,3 |
|        | tanec a pohybové divadlo  | 77,3 | 77,4 | 70,2 | 78,1 | 69,6 |
|        | loutková představení      | 80,6 | 63,4 | 61,1 | 61,0 | 66,2 |
|        | literární večer           | 54,4 | 57,6 | 55,8 | 47,7 | 65,0 |
|        | multimediální představení | 66,2 | 74,7 | 69,5 | 76,2 | 67,7 |
|        | ostatní                   | 72,3 | 70,8 | 67,0 | 70,1 | 75,9 |
|        | z toho pro děti a mládež  |      | 72,4 | 71,9 | 68,4 | 70,1 |

## Nejvyšší cena vstupného

|                           | 2018     | 2017     | 2016     | 2015     | 2014     |
|---------------------------|----------|----------|----------|----------|----------|
| Činohra                   | 1 000 Kč | 1 000 Kč | 1 000 Kč | 1 000 Kč | 1 000 Kč |
| Opera                     | 450 Kč   | 390 Kč   | 340 Kč   | 380 Kč   | 400 Kč   |
| Opereta                   | 380 Kč   | 330 Kč   | 320 Kč   | 360 Kč   | 360 Kč   |
| Muzikál                   | 790 Kč   | 790 Kč   | 360 Kč   | 350 Kč   | 420 Kč   |
| Balet                     | 350 Kč   | 420 Kč   | 350 Kč   | 1 490 Kč | 350 Kč   |
| Tanec a pohybové divadlo  | 890 Kč   | 890 Kč   | 490 Kč   | 1 850 Kč | 1 850 Kč |
| Loutková představení      | 180 Kč   | 200 Kč   | 250 Kč   | 170 Kč   | 170 Kč   |
| Literární večer           | 250 Kč   | 190 Kč   | 200 Kč   | 250 Kč   | 250 Kč   |
| Multimediální představení | 350 Kč   | 390 Kč   | 290 Kč   | 250 Kč   | 250 Kč   |
| Ostatní                   | 990 Kč   | 1 990 Kč | 690 Kč   | 600 Kč   | 520 Kč   |

## Nejnižší cena vstupného

|                           | 2018   | 2017  | 2016  | 2015   | 2014  |
|---------------------------|--------|-------|-------|--------|-------|
| Činohra                   | 20 Kč  | 1 Kč  | 1 Kč  | 1 Kč   | 1 Kč  |
| Opera                     | 50 Kč  | 70 Kč | 55 Kč | 100 Kč | 40 Kč |
| Opereta                   | 120 Kč | 50 Kč | 10 Kč | 10 Kč  | 40 Kč |
| Muzikál                   | 40 Kč  | 40 Kč | 45 Kč | 40 Kč  | 40 Kč |
| Balet                     | 50 Kč  | 30 Kč | 50 Kč | 30 Kč  | 10 Kč |
| Tanec a pohybové divadlo  | 1 Kč   | 20 Kč | 1 Kč  | 1 Kč   | 1 Kč  |
| Loutková představení      | 20 Kč  | 1 Kč  | 20 Kč | 1 Kč   | 1 Kč  |
| Literární večer           | 1 Kč   | 1 Kč  | 1 Kč  | 10 Kč  | 1 Kč  |
| Multimediální představení | 20 Kč  | 30 Kč | 1 Kč  | 1 Kč   | 1 Kč  |
| Ostatní                   | 1 Kč   | 1 Kč  | 1 Kč  | 1 Kč   | 1 Kč  |

# PŘEHLED O VÝKONECH A NÁVŠTĚVNOSTI DIVADEL V ČESKÉ REPUBLICE V ROCE 2018

Následující divadla nedala souhlas ke zveřejnění individuálních údajů a využila práva na ochranu individuálních dat, která je zaručena zákonem č. 89/95 Sb., ve znění pozdějších předpisů. V uvedeném pořadí jsou označena x.

|   |  |
|---|--|
| A studio Rubín, Praha   | DOT 504 dance company, Praha                                       |
| APP ART, Praha  | Dům kultury Teplice  |
| Cirkus Mlejn, Praha   | Farma v jeskyni, Praha   |
| Cleopatra Musical, Praha  | Fast Stars s.r.o. (Divadlo Artur), Praha                           |
| Černé divadlo Jiřího Srnce, Praha                                   | GOJA, agentura Gott-Janeček, Praha                                 |
| D'EPOG, Brno  | Hamlet Production - Muzikál, Praha                                 |
| Depresivní děti touží po penězích, Praha                            | Hamlet Production, Praha   |
| Divadelní společnost Sophia Art (Karel Soukup), Švihov              | Hudební a taneční fakulta AMU Praha                                |
| Divadelní studio „V“, Brno  | Jedl, Praha  |
| Divadlo AHA!, Praha   | K+M umělecká a divadelní agentura Karel Hoffmann, Uherské Hradiště |
| Divadlo Bez zábradlí, Praha   | Karlovarské městské divadlo, Karlovy Vary                          |
| Divadlo Bolka Polívky, Brno   | Klub Lávka (AKTIVA PRAHA), Praha                                   |
| Divadlo Dialog Plzeň  | Kultura a sport Chomutov (Městské divadlo Chomutov)                |
| Divadlo GAFA, Opava   | Kultura Česká Lípa   |
| Divadlo Gong - kulturní a vzdělávací společenské centrum, Praha     | Kulturní centrum Průhon, Praha                                     |
| Divadlo Hybernia, Praha   | Kulturní centrum Turnov  |
| Divadlo Matýsek (Michal Vaněk), Rynoltice                           | Kulturní zařízení města Jičína                                     |
| Divadlo Metro, Praha  | Loutky v nemocnici, Praha  |
| Divadlo Na Prádle, Praha  | Městská kulturní zařízení v Litoměřicích                           |
| Divadlo na Šantovce, Olomouc  | Městské divadlo Děčín  |
| Divadlo Nymburk, Praha  | Městské divadlo Jablonec nad Nisou                                 |
| Divadlo Palace (Mithea, s.r.o.), Praha                              | Městské divadlo Mladá Boleslav                                     |
| Divadlo Piškot (Mgr. Miriam Pešková), Praha                         | Městské Tylovo divadlo v Kutné Hoře                                |
| Divadlo PLUTO, Plzeň  | ODVAZ divadlo improvizace, Ostrava                                 |
| Divadlo pohádek, Praha  | RockOpera (Milan Steigerwald), Praha                               |
| Divadlo Radka Brzobohatého, Praha                                   | Salesiánské středisko mládeže - středisko volného času, Praha      |
| Divadlo Rybka, Lichoceves   | SemTamFór, Slavičín  |
| Divadlo Scéna, Kuřim  | Skazka, Praha  |
| Divadlo Sluníčko (Ing. Jana Tůmová), Dobrá Voda u Českých Budějovic | STK Theatre Concept (Fixpoint), Praha                              |
| Divadlo Spejbla a Hurvínka, Praha                                   | Studio ALTA, Praha   |
| Divadlo Ta Fantastika, Praha  | Studio DVA, Praha  |
| Divadlo U Hasičů, Praha   | Studio Hrdinů, Praha   |
| Divadlo U Valšů (Život 90), Praha                                   | Studio MARTA scéna Div. fak. JAMU, Brno                            |
| Divadlo Ungelt, Praha   | Studio Ypsilon, Praha  |
| Divadlo Viola, Praha  | Václav Strasser, Praha   |
| Divadlo X10 (Strašnické divadlo), Praha                             |  |

# PŘEHLED O VÝKONECH A NÁVŠTĚVNOSTI DIVADEL V ČESKÉ REPUBLICE V ROCE 2018

Pořadí podle počtu uváděných titulů (a premiér)

| Název a místo                                   | 2018   |      | z toho  |       |         |         |       |                          |                      |                 |                           |         |        |     |    |     |   |     |   |     | 2017 |     |     |      |
|---|--------|------|---------|-------|---------|---------|-------|--------------------------|----------------------|-----------------|---------------------------|---------|--------|-----|----|-----|---|-----|---|-----|------|-----|-----|------|
|   | Celkem |      | činohra | opera | opereta | muzikál | balet | tanec a pohybové divadlo | loutková představení | literární večer | multimediální představení | ostatní | Celkem |     |    |     |   |     |   |     |      |     |     |      |
| 1. Národní divadlo, Praha                       | 111    | (30) | 32      | (7)   | 54      | (19)    | -     | -                        | -                    | -               | 16                        | (3)     | -      | -   | -  | -   | - | -   | 9 | (1) | -    | -   | 124 | (33) |
| 2. Divadlo F. X. Šaldy Liberec                  | 97     | (16) | 24      | (6)   | 13      | (4)     | 3     | (1)                      | 5                    | (2)             | 10                        | (3)     | -      | -   | -  | -   | - | -   | - | -   | 42   | -   | x   | x    |
| 3. Centrum experimentálního divadla, Brno       | 80     | (17) | 54      | (13)  | -       | -       | -     | -                        | 1                    | -               | -                         | -       | -      | -   | -  | -   | 4 | (2) | - | -   | 21   | (2) | 80  | (20) |
| 4. Národní divadlo Brno                         | 79     | (16) | 37      | (8)   | 27      | (5)     | 1     | -                        | -                    | -               | 12                        | (3)     | -      | -   | -  | -   | - | -   | - | -   | 2    | -   | 81  | (19) |
| 5. Národní divadlo moravskoslezské, Ostrava     | 64     | (16) | 28      | (8)   | 13      | (4)     | 12    | (2)                      | -                    | -               | 11                        | (2)     | -      | -   | -  | -   | - | -   | - | -   | -    | -   | 55  | (17) |
| 6. - 7. Divadlo J.K.Tyla, Plzeň                 | 62     | (24) | 23      | (8)   | 14      | (6)     | -     | -                        | 14                   | (6)             | 11                        | (4)     | -      | -   | -  | -   | - | -   | - | -   | -    | -   | 67  | (24) |
| 6. - 7. Jihočeské divadlo, České Budějovice     | 62     | (19) | 24      | (6)   | 12      | (5)     | 1     | -                        | 2                    | -               | 5                         | (2)     | -      | -   | 15 | (5) | - | -   | - | -   | 3    | (1) | 77  | (18) |
| 8. x  |        |      |         |       |         |         |       |                          |                      |                 |                           |         |        |     |    |     |   |     |   |     |      |     |     |      |
| 9. Městské divadlo Brno                         | 56     | (13) | 19      | (5)   | -       | -       | 20    | (5)                      | 17                   | (3)             | -                         | -       | -      | -   | -  | -   | - | -   | - | -   | -    | -   | 50  | (10) |
| 10. Městské divadlo v Mostě                     | 51     | (11) | 24      | (6)   | -       | -       | -     | -                        | 4                    | (1)             | -                         | -       | -      | -   | 23 | (4) | - | -   | - | -   | -    | -   | 49  | (12) |
| 11. - 12. x                                     |        |      |         |       |         |         |       |                          |                      |                 |                           |         |        |     |    |     |   |     |   |     |      |     |     |      |
| 11. - 12. Moravské divadlo Olomouc              | 48     | (11) | 18      | (5)   | 7       | (2)     | 7     | (1)                      | 3                    | (1)             | 12                        | (2)     | -      | -   | -  | -   | - | -   | - | -   | 1    | -   | 46  | (11) |
| 13. Divadla Kladno                              | 44     | (14) | 20      | (8)   | -       | -       | -     | -                        | 1                    | -               | -                         | -       | -      | -   | 21 | (6) | 2 | -   | - | -   | -    | -   | 41  | (13) |
| 14. - 15. Východočeské divadlo Pardubice        | 43     | (9)  | 26      | (8)   | -       | -       | -     | -                        | 4                    | (1)             | -                         | -       | -      | -   | -  | -   | 2 | -   | - | -   | 11   | -   | 45  | (12) |
| 14. - 15. Docela velké divadlo, Litvínov        | 43     | (4)  | 23      | (1)   | 1       | -       | -     | -                        | 3                    | -               | 3                         | (1)     | -      | -   | 5  | (1) | 2 | (1) | - | -   | 6    | -   | 40  | (5)  |
| 16. - 17. Těšínské divadlo Český Těšín          | 41     | (18) | 24      | (12)  | -       | -       | -     | -                        | 8                    | -               | -                         | -       | 1      | -   | 8  | (6) | - | -   | - | -   | -    | -   | 42  | (18) |
| 16. - 17. Klíčovské divadlo, Hradec Králové     | 41     | (7)  | 27      | (7)   | -       | -       | 1     | -                        | -                    | -               | -                         | -       | -      | -   | -  | -   | - | -   | - | -   | 13   | -   | 27  | (6)  |
| 18. Městská divadla pražská                     | 40     | (8)  | 39      | (7)   | -       | -       | -     | -                        | -                    | -               | -                         | -       | 1      | (1) | -  | -   | - | -   | - | -   | -    | -   | 37  | (7)  |
| 19. x   |        |      |         |       |         |         |       |                          |                      |                 |                           |         |        |     |    |     |   |     |   |     |      |     |     |      |
| 20. Severočeské divadlo, Ústí nad Labem         | 38     | (5)  | -       | -     | 9       | (2)     | 2     | -                        | 4                    | -               | 9                         | (3)     | 2      | -   | -  | -   | - | -   | - | -   | 12   | -   | 36  | (6)  |
| 21. - 22. Městské divadlo Zlín                  | 35     | (13) | 28      | (13)  | -       | -       | -     | -                        | 2                    | -               | -                         | -       | -      | -   | -  | -   | - | -   | - | -   | 5    | -   | 38  | (11) |
| 21. - 22. Spolek Kašpar, Praha                  | 35     | (6)  | 30      | (6)   | -       | -       | -     | -                        | -                    | -               | -                         | -       | -      | -   | -  | -   | - | -   | - | -   | 5    | -   | 48  | (7)  |
| 23. - 24. Činoherní studio města Ústí nad Labem | 34     | (9)  | 34      | (9)   | -       | -       | -     | -                        | -                    | -               | -                         | -       | -      | -   | -  | -   | - | -   | - | -   | -    | -   | 37  | (9)  |
| 23. - 24. x                                     |        |      |         |       |         |         |       |                          |                      |                 |                           |         |        |     |    |     |   |     |   |     |      |     |     |      |
| 25. x   |        |      |         |       |         |         |       |                          |                      |                 |                           |         |        |     |    |     |   |     |   |     |      |     |     |      |
| 26. - 27. Divadlo D21, Praha                    | 32     | (9)  | 28      | (5)   | -       | -       | -     | -                        | -                    | -               | -                         | -       | -      | -   | -  | -   | 1 | (1) | - | -   | 3    | (3) | x   | x    |
| 26. - 27. x                                     |        |      |         |       |         |         |       |                          |                      |                 |                           |         |        |     |    |     |   |     |   |     |      |     |     |      |
| 28. Divadlo Radost, Brno                        | 31     | (4)  | 15      | (2)   | -       | -       | -     | -                        | 1                    | -               | -                         | -       | -      | -   | 15 | (2) | - | -   | - | -   | -    | -   | x   | x    |
| 29. - 30. Studio Damúza, Praha                  | 30     | (5)  | 3       | -     | -       | -       | -     | -                        | -                    | -               | -                         | -       | 1      | -   | 25 | (4) | - | -   | - | -   | 1    | (1) | x   | x    |
| 29. - 30. Divadlo "M", Duchcov                  | 30     | (3)  | -       | -     | -       | -       | -     | -                        | 15                   | (2)             | -                         | -       | -      | -   | 2  | -   | - | -   | - | -   | 13   | (1) | 29  | (4)  |

- pomlčka na místě čísla značí, že se jev nevyskytoval  
 . tečka na místě čísla značí, že údaj není k dispozici  
 x křížek na místě čísla značí, že zápis není možný z logických důvodů

# PŘEHLED O VÝKONECH A NÁVŠTĚVNOSTI DIVADEL V ČESKÉ REPUBLICE V ROCE 2018

Pořadí podle počtu uváděných titulů (a premiér)

pokračování

|           |   | 2018   |      | z toho  |       |         |         |       |                          |                      |                 |                           |         |        |    |     |   |     |     |   |   | 2017 |     |    |      |
|-----------|---|--------|------|---------|-------|---------|---------|-------|--------------------------|----------------------|-----------------|---------------------------|---------|--------|----|-----|---|-----|-----|---|---|------|-----|----|------|
|           |   | Celkem |      | činohra | opera | opereta | muzikál | balet | tanec a pohybové divadlo | loutková představení | literární večer | multimediální představení | ostatní | Celkem |    |     |   |     |     |   |   |      |     |    |      |
| 31. - 33. | Slezské divadlo Opava                                     | 29     | (11) | 13      | (4)   | 8       | (4)     | 2     | -                        | 4                    | (1)             | 1                         | (1)     | -      | -  | -   | - | -   | -   | - | - | 1    | (1) | 41 | (10) |
| 31. - 33. | Švandovo divadlo na Smíchově, Praha                       | 29     | (6)  | 28      | (6)   | -       | -       | -     | -                        | -                    | -               | -                         | -       | -      | -  | -   | - | -   | -   | - | - | 1    | -   | 30 | (6)  |
| 31. - 33. | Divadelní studio Neklid, Praha                            | 29     | (2)  | 18      | (1)   | -       | -       | -     | -                        | -                    | -               | -                         | -       | -      | -  | -   | - | 11  | (1) | - | - | -    | -   | 28 | (3)  |
| 34.       | x   |        |      |         |       |         |         |       |                          |                      |                 |                           |         |        |    |     |   |     |     |   |   |      |     |    |      |
| 35. - 38. | x   |        |      |         |       |         |         |       |                          |                      |                 |                           |         |        |    |     |   |     |     |   |   |      |     |    |      |
| 35. - 38. | Západočeské divadlo v Chebu                               | 27     | (11) | 21      | (10)  | -       | -       | -     | -                        | 3                    | (1)             | -                         | -       | -      | -  | -   | - | -   | -   | - | 3 | -    | -   | 26 | (8)  |
| 35. - 38. | Divadlo loutek Ostrava                                    | 27     | (5)  | -       | -     | -       | -       | -     | -                        | -                    | -               | -                         | -       | -      | 27 | (5) | - | -   | -   | - | - | -    | -   | 28 | (4)  |
| 35. - 38. | Divadlo Minor, Praha                                      | 27     | (5)  | -       | -     | -       | -       | -     | -                        | -                    | -               | -                         | -       | -      | 27 | (5) | - | -   | -   | - | - | -    | -   | 25 | (3)  |
| 39. - 40. | x   |        |      |         |       |         |         |       |                          |                      |                 |                           |         |        |    |     |   |     |     |   |   |      |     |    |      |
| 39. - 40. | Divadlo na Vinohradech, Praha                             | 26     | (7)  | 26      | (7)   | -       | -       | -     | -                        | -                    | -               | -                         | -       | -      | -  | -   | - | -   | -   | - | - | -    | -   | 20 | (6)  |
| 41. - 43. | Horácké divadlo Jihlava                                   | 25     | (9)  | 20      | (9)   | -       | -       | -     | -                        | 1                    | -               | -                         | -       | -      | -  | -   | - | -   | -   | - | - | 4    | -   | 23 | (9)  |
| 41. - 43. | Divadlo Alfa, Plzeň                                       | 25     | (7)  | -       | -     | -       | -       | -     | -                        | -                    | -               | -                         | -       | -      | 25 | (7) | - | -   | -   | - | - | -    | -   | 21 | (5)  |
| 41. - 43. | Divadlo Neslyším, Brno                                    | 25     | (1)  | -       | -     | -       | -       | -     | -                        | -                    | -               | -                         | -       | -      | 18 | (1) | 1 | -   | -   | - | - | 6    | -   | 12 | (1)  |
| 44. - 45. | Buchty a loutky, Praha                                    | 24     | (3)  | -       | -     | -       | -       | -     | -                        | -                    | -               | -                         | -       | -      | 24 | (3) | - | -   | -   | - | - | -    | -   | 22 | (2)  |
| 44. - 45. | x   |        |      |         |       |         |         |       |                          |                      |                 |                           |         |        |    |     |   |     |     |   |   |      |     |    |      |
| 46. - 48. | Divadlo DISK, Praha                                       | 23     | (13) | 9       | (5)   | 1       | (1)     | -     | -                        | -                    | -               | -                         | -       | -      | -  | -   | - | -   | -   | - | - | 13   | (7) | 19 | (7)  |
| 46. - 48. | x   |        |      |         |       |         |         |       |                          |                      |                 |                           |         |        |    |     |   |     |     |   |   |      |     |    |      |
| 46. - 48. | Slovácké divadlo Uherské Hradiště                         | 23     | (9)  | 19      | (7)   | -       | -       | -     | -                        | 4                    | (2)             | -                         | -       | -      | -  | -   | - | -   | -   | - | - | -    | -   | 24 | (7)  |
| 49. - 50. | Divadlo A. Dvořáka Příbram                                | 22     | (6)  | 20      | (5)   | -       | -       | -     | -                        | 2                    | (1)             | -                         | -       | -      | -  | -   | - | -   | -   | - | - | -    | -   | x  | x    |
| 49. - 50. | Naivní divadlo Liberec                                    | 22     | (4)  | -       | -     | -       | -       | -     | -                        | -                    | -               | -                         | -       | -      | 22 | (4) | - | -   | -   | - | - | -    | -   | 18 | (3)  |
| 51. - 54. | Divadlo Polárka, Brno                                     | 21     | (9)  | 21      | (9)   | -       | -       | -     | -                        | -                    | -               | -                         | -       | -      | -  | -   | - | -   | -   | - | - | -    | -   | 21 | (8)  |
| 51. - 54. | Divadlo pod Palmovkou, Praha                              | 21     | (5)  | 21      | (5)   | -       | -       | -     | -                        | -                    | -               | -                         | -       | -      | -  | -   | - | -   | -   | - | - | -    | -   | 22 | (5)  |
| 51. - 54. | Dejvické divadlo, Praha                                   | 21     | (3)  | 21      | (3)   | -       | -       | -     | -                        | -                    | -               | -                         | -       | -      | -  | -   | - | -   | -   | - | - | -    | -   | 19 | (3)  |
| 51. - 54. | x   |        |      |         |       |         |         |       |                          |                      |                 |                           |         |        |    |     |   |     |     |   |   |      |     |    |      |
| 55. - 59. | Divadlo Šumperk   | 20     | (13) | 15      | (8)   | -       | -       | -     | -                        | -                    | -               | -                         | -       | -      | -  | -   | 1 | (1) | -   | - | - | 4    | (4) | x  | x    |
| 55. - 59. | Divadlo DRAK a Mezinár. ins. fig. divadla, Hradec Králové | 20     | (3)  | -       | -     | -       | -       | -     | -                        | -                    | -               | -                         | -       | -      | 20 | (3) | - | -   | -   | - | - | -    | -   | 19 | (3)  |
| 55. - 59. | Činoherní klub, Praha                                     | 20     | (2)  | 20      | (2)   | -       | -       | -     | -                        | -                    | -               | -                         | -       | -      | -  | -   | - | -   | -   | - | - | -    | -   | 18 | (2)  |
| 55. - 59. | Divadlo Tramtarie, Olomouc                                | 20     | (2)  | 20      | (2)   | -       | -       | -     | -                        | -                    | -               | -                         | -       | -      | -  | -   | - | -   | -   | - | - | -    | -   | 18 | (5)  |
| 55. - 59. | Agentura Harlekýn, Praha                                  | 20     | (1)  | 20      | (1)   | -       | -       | -     | -                        | -                    | -               | -                         | -       | -      | -  | -   | - | -   | -   | - | - | -    | -   | 20 | (1)  |
| 60. - 63. | Divadlo Na Fidlovačce, Praha                              | 19     | (5)  | 13      | (4)   | -       | -       | -     | -                        | 3                    | -               | -                         | -       | -      | -  | -   | - | -   | -   | - | - | 3    | (1) | 23 | (4)  |

- pomlčka na místě čísla značí, že se jev nevyskytoval  
 . tečka na místě čísla značí, že údaj není k dispozici  
 x křížek na místě čísla značí, že zápis není možný z logických důvodů

# PŘEHLED O VÝKONECH A NÁVŠTĚVNOSTI DIVADEL V ČESKÉ REPUBLICE V ROCE 2018

Pořadí podle počtu uváděných titulů (a premiér)

pokračování

|           |   | 2018   |     | z toho  |       |         |         |       |                                |                         |                 |                              |         |        |     |     |   |     |   |   |   |     | 2017 |    |     |     |
|-----------|---|--------|-----|---------|-------|---------|---------|-------|--------------------------------|-------------------------|-----------------|------------------------------|---------|--------|-----|-----|---|-----|---|---|---|-----|------|----|-----|-----|
|           |   | Celkem |     | činohra | opera | opereta | muzikál | balet | tanec<br>a pohybové<br>divadlo | loutková<br>představení | literární večer | multimediální<br>představení | ostatní | Celkem |     |     |   |     |   |   |   |     |      |    |     |     |
| 60. - 63. | Divadlo v Dlouhé, Praha                     | 19     | (5) | 19      | (5)   | -       | -       | -     | -                              | -                       | -               | -                            | -       | -      | -   | -   | - | -   | - | - | - | -   | -    | 19 | (5) |     |
| 60. - 63. | Divadlo Říše loutek, Praha                  | 19     | (3) | -       | -     | -       | -       | -     | -                              | -                       | -               | -                            | -       | -      | 17  | (1) | 1 | (1) | - | - | 1 | (1) | -    | 16 | (3) |     |
| 60. - 63. | Divadelní agentura ECHO, Praha              | 19     | (1) | 19      | (1)   | -       | -       | -     | -                              | -                       | -               | -                            | -       | -      | -   | -   | - | -   | - | - | - | -   | -    | 15 | -   |     |
| 64.       | Divadlo Semafor, Praha                      | 18     | (2) | -       | -     | -       | -       | -     | -                              | -                       | -               | -                            | -       | -      | -   | -   | - | -   | - | - | - | 18  | (2)  | 18 | (3) |     |
| 65. - 66. | Divadlo Na zábradlí, Praha                  | 17     | (4) | 17      | (4)   | -       | -       | -     | -                              | -                       | -               | -                            | -       | -      | -   | -   | - | -   | - | - | - | -   | -    | 16 | (3) |     |
| 65. - 66. | Loutky bez hranic, Praha                    | 17     | (4) | -       | -     | -       | -       | -     | -                              | -                       | -               | -                            | -       | -      | 15  | (4) | - | -   | - | - | - | 2   | -    | -  | -   |     |
| 67. - 71. | Vyšší odborná škola herecká, Praha          | 16     | (7) | 14      | (7)   | -       | -       | -     | -                              | -                       | -               | -                            | -       | -      | -   | -   | - | -   | 2 | - | - | -   | -    | 21 | (8) |     |
| 67. - 71. | x   |        |     |         |       |         |         |       |                                |                         |                 |                              |         |        |     |     |   |     |   |   |   |     |      |    |     |     |
| 67. - 71. | Divadlo LETÍ, Praha                         | 16     | (4) | 16      | (4)   | -       | -       | -     | -                              | -                       | -               | -                            | -       | -      | -   | -   | - | -   | - | - | - | -   | -    | x  | x   |     |
| 67. - 71. | x   |        |     |         |       |         |         |       |                                |                         |                 |                              |         |        |     |     |   |     |   |   |   |     |      |    |     |     |
| 67. - 71. | Divadlo kJógen, Brno                        | 16     | (1) | 16      | (1)   | -       | -       | -     | -                              | -                       | -               | -                            | -       | -      | -   | -   | - | -   | - | - | - | -   | -    | 16 | (1) |     |
| 72. - 77. | Divadelní společnost Petra Bezruče, Ostrava | 15     | (5) | 15      | (5)   | -       | -       | -     | -                              | -                       | -               | -                            | -       | -      | -   | -   | - | -   | - | - | - | -   | -    | x  | x   |     |
| 72. - 77. | BuranTeatr, Brno                            | 15     | (4) | 13      | (3)   | -       | -       | -     | -                              | -                       | -               | -                            | 2       | (1)    | -   | -   | - | -   | - | - | - | -   | -    | 21 | (6) |     |
| 72. - 77. | x   |        |     |         |       |         |         |       |                                |                         |                 |                              |         |        |     |     |   |     |   |   |   |     |      |    |     |     |
| 72. - 77. | Pražský komorní balet, Praha                | 15     | (3) | -       | -     | -       | -       | -     | -                              | -                       | 8               | -                            | 7       | (3)    | -   | -   | - | -   | - | - | - | -   | -    | 13 | (4) |     |
| 72. - 77. | Divadlo Na Jezerce, Praha                   | 15     | (2) | 15      | (2)   | -       | -       | -     | -                              | -                       | -               | -                            | -       | -      | -   | -   | - | -   | - | - | - | -   | -    | 13 | (1) |     |
| 72. - 77. | x   |        |     |         |       |         |         |       |                                |                         |                 |                              |         |        |     |     |   |     |   |   |   |     |      |    |     |     |
| 78. - 84. | x   |        |     |         |       |         |         |       |                                |                         |                 |                              |         |        |     |     |   |     |   |   |   |     |      |    |     |     |
| 78. - 84. | x   |        |     |         |       |         |         |       |                                |                         |                 |                              |         |        |     |     |   |     |   |   |   |     |      |    |     |     |
| 78. - 84. | Divadlo Dagmar Karlovy Vary                 | 14     | (3) | 14      | (3)   | -       | -       | -     | -                              | -                       | -               | -                            | -       | -      | -   | -   | - | -   | - | - | - | -   | -    | 18 | (5) |     |
| 78. - 84. | Divadlo Minaret (Luděk Jířik), Praha        | 14     | (1) | 14      | (1)   | -       | -       | -     | -                              | -                       | -               | -                            | -       | -      | -   | -   | - | -   | - | - | - | -   | -    | 15 | (1) |     |
| 78. - 84. | x   |        |     |         |       |         |         |       |                                |                         |                 |                              |         |        |     |     |   |     |   |   |   |     |      |    |     |     |
| 78. - 84. | x   |        |     |         |       |         |         |       |                                |                         |                 |                              |         |        |     |     |   |     |   |   |   |     |      |    |     |     |
| 78. - 84. | Studio dell'arte, České Budějovice          | 14     | -   | -       | -     | -       | -       | -     | -                              | -                       | -               | -                            | -       | -      | 14  | -   | - | -   | - | - | - | -   | -    | 13 | -   |     |
| 85. - 91. | JEDEFRAU.ORG, Praha                         | 13     | (4) | -       | -     | 1       | -       | -     | -                              | -                       | -               | -                            | -       | 2      | (1) | -   | - | -   | - | - | - | 10  | (3)  | 9  | (3) |     |
| 85. - 91. | Komorní scéna Aréna, Ostrava                | 13     | (4) | 13      | (4)   | -       | -       | -     | -                              | -                       | -               | -                            | -       | -      | -   | -   | - | -   | - | - | - | -   | -    | 17 | (4) |     |
| 85. - 91. | x   |        |     |         |       |         |         |       |                                |                         |                 |                              |         |        |     |     |   |     |   |   |   |     |      |    |     |     |
| 85. - 91. | 420PEOPLE, Praha                            | 13     | (2) | -       | -     | -       | -       | -     | -                              | -                       | -               | -                            | 13      | (2)    | -   | -   | - | -   | - | - | - | -   | -    | -  | 15  | (4) |
| 85. - 91. | Vosto5, Praha                               | 13     | (2) | 8       | -     | -       | -       | -     | -                              | -                       | -               | -                            | -       | -      | -   | -   | - | -   | - | - | - | 5   | (2)  | 10 | (1) |     |
| 85. - 91. | Cirk La Putyka, Praha                       | 13     | (1) | -       | -     | -       | -       | -     | -                              | -                       | -               | -                            | 13      | (1)    | -   | -   | - | -   | - | - | - | -   | -    | -  | 12  | (3) |

- pomlčka na místě čísla značí, že se jev nevyskytoval  
 . tečka na místě čísla značí, že údaj není k dispozici  
 x křížek na místě čísla značí, že zápis není možný z logických důvodů

# PŘEHLED O VÝKONECH A NÁVŠTĚVNOSTI DIVADEL V ČESKÉ REPUBLICE V ROCE 2018

Pořadí podle počtu uváděných titulů (a premiér)

pokračování

|             |   | 2018   |     | z toho  |       |         |         |       |                                |                         |                 |                              |         |        |    |     |     |   |   |   |   |   | 2017 |     |     |     |
|-------------|---|--------|-----|---------|-------|---------|---------|-------|--------------------------------|-------------------------|-----------------|------------------------------|---------|--------|----|-----|-----|---|---|---|---|---|------|-----|-----|-----|
|             |   | Celkem |     | činohra | opera | opereta | muzikál | balet | tanec<br>a pohybové<br>divadlo | loutková<br>představení | literární večer | multimediální<br>představení | ostatní | Celkem |    |     |     |   |   |   |   |   |      |     |     |     |
| 85. - 91.   | Divadlo Víti Marčíka, Hluboká nad Vltavou                 | 13     | (1) | -       | -     | -       | -       | -     | -                              | -                       | -               | -                            | -       | -      | -  | 13  | (1) | - | - | - | - | - | -    | 12  | -   |     |
| 92. - 99.   | Vyrob si své letadýlko, Praha                             | 12     | (4) | -       | -     | -       | -       | -     | -                              | -                       | -               | -                            | -       | -      | -  | -   | -   | - | - | - | - | - | 12   | (4) | x   | x   |
| 92. - 99.   | Divadlo Krepesko, Praha                                   | 12     | (2) | -       | -     | -       | -       | -     | -                              | -                       | -               | -                            | -       | -      | 12 | (2) | -   | - | - | - | - | - | -    | -   | 10  | (1) |
| 92. - 99.   | x   |        |     |         |       |         |         |       |                                |                         |                 |                              |         |        |    |     |     |   |   |   |   |   |      |     |     |     |
| 92. - 99.   | x   |        |     |         |       |         |         |       |                                |                         |                 |                              |         |        |    |     |     |   |   |   |   |   |      |     |     |     |
| 92. - 99.   | Geisslers Hofcomoedianten, Praha                          | 12     | (2) | 8       | (2)   | -       | -       | -     | 1                              | -                       | -               | -                            | 1       | -      | 2  | -   | -   | - | - | - | - | - | -    | -   | 13  | (2) |
| 92. - 99.   | x   |        |     |         |       |         |         |       |                                |                         |                 |                              |         |        |    |     |     |   |   |   |   |   |      |     |     |     |
| 92. - 99.   | DS, div. a umělec. agentura (Ludmila Forétková), Ostrava  | 12     | (1) | 12      | (1)   | -       | -       | -     | -                              | -                       | -               | -                            | -       | -      | -  | -   | -   | - | - | - | - | - | -    | -   | 11  | (2) |
| 92. - 99.   | Hudební divadlo v Karlíně, Praha                          | 12     | (1) | -       | -     | -       | -       | 2     | -                              | 7                       | (1)             | -                            | -       | -      | -  | -   | -   | - | - | - | - | - | 3    | -   | 10  | (2) |
| 100. - 101. | Wariot Ideal, Praha                                       | 11     | (2) | 3       | -     | -       | -       | -     | -                              | -                       | -               | -                            | 2       | (1)    | -  | -   | -   | - | - | 3 | - | 3 | (1)  | 7   | (1) |     |
| 100. - 101. | Divadlo Líšeň, Brno                                       | 11     | (1) | 2       | -     | -       | -       | -     | -                              | -                       | -               | -                            | -       | -      | 8  | (1) | -   | - | - | - | - | - | 1    | -   | 9   | (1) |
| 102. - 110. | Komorní Činohra, Praha                                    | 10     | (3) | 10      | (3)   | -       | -       | -     | -                              | -                       | -               | -                            | -       | -      | -  | -   | -   | - | - | - | - | - | -    | -   | 6   | (1) |
| 102. - 110. | x   |        |     |         |       |         |         |       |                                |                         |                 |                              |         |        |    |     |     |   |   |   |   |   |      |     |     |     |
| 102. - 110. | Lachende Bestien, Klokočná                                | 10     | (2) | 5       | (1)   | -       | -       | -     | -                              | -                       | -               | -                            | -       | -      | -  | -   | -   | - | - | - | - | - | 5    | (1) | 9   | (2) |
| 102. - 110. | Divadelní společnost Háta, Praha                          | 10     | (1) | 10      | (1)   | -       | -       | -     | -                              | -                       | -               | -                            | -       | -      | -  | -   | -   | - | - | - | - | - | -    | -   | 10  | (1) |
| 102. - 110. | Divadelní spolek Frída, Brno                              | 10     | (1) | 10      | (1)   | -       | -       | -     | -                              | -                       | -               | -                            | -       | -      | -  | -   | -   | - | - | - | - | - | -    | -   | 9   | -   |
| 102. - 110. | Divadlo Aqualung, Praha                                   | 10     | (1) | 10      | (1)   | -       | -       | -     | -                              | -                       | -               | -                            | -       | -      | -  | -   | -   | - | - | - | - | - | -    | -   | 10  | (1) |
| 102. - 110. | Martin Trnavský, Brno                                     | 10     | (1) | 10      | (1)   | -       | -       | -     | -                              | -                       | -               | -                            | -       | -      | -  | -   | -   | - | - | - | - | - | -    | -   | 9   | -   |
| 102. - 110. | Divadlo Hračka, Praha                                     | 10     | -   | -       | -     | -       | -       | -     | -                              | -                       | -               | -                            | -       | -      | 10 | -   | -   | - | - | - | - | - | -    | -   | 10  | -   |
| 102. - 110. | x   |        |     |         |       |         |         |       |                                |                         |                 |                              |         |        |    |     |     |   |   |   |   |   |      |     |     |     |
| 111. - 182. | Divadla, která měla ve svém repertoáru méně než 10 titulů |        |     |         |       |         |         |       |                                |                         |                 |                              |         |        |    |     |     |   |   |   |   |   |      |     |     |     |

- pomlčka na místě čísla značí, že se jev nevyskytoval
- . tečka na místě čísla značí, že údaj není k dispozici
- x křížek na místě čísla značí, že zápis není možný z logických důvodů

# PŘEHLED O VÝKONECH A NÁVŠTĚVNOSTI DIVADEL V ČESKÉ REPUBLICE V ROCE 2018

## Pořadí podle počtu odehraných představení v ČR

| Název a místo                                | 2018   | z toho  |       |         |         |       |                          |                      |                 |                           |         | počet uměleckých souborů | 2017   |
|--|--------|---------|-------|---------|---------|-------|--------------------------|----------------------|-----------------|---------------------------|---------|--------------------------|--------|
|  | Celkem | činohra | opera | opereta | muzikál | balet | tanec a ponybové divadlo | loutková představení | literární večer | multimediální představení | ostatní |                          | Celkem |
| 1. Národní divadlo, Praha                    | 925    | 358     | 314   | -       | -       | 128   | -                        | -                    | -               | 125                       | -       | 4                        | 1 042  |
| 2. Divadlo J.K.Tyla, Plzeň                   | 628    | 199     | 144   | -       | 188     | 97    | -                        | -                    | -               | -                         | -       | 4                        | 675    |
| 3. x   |        |         |       |         |         |       |                          |                      |                 |                           |         |                          |        |
| 4. x   |        |         |       |         |         |       |                          |                      |                 |                           |         |                          |        |
| 5. Divadlo loutek Ostrava                    | 580    | -       | -     | -       | -       | -     | 580                      | -                    | -               | -                         | -       | 1                        | 554    |
| 6. Národní divadlo Brno                      | 573    | 365     | 118   | 2       | -       | 80    | -                        | -                    | -               | -                         | 8       | 3                        | 509    |
| 7. Městské divadlo v Mostě                   | 567    | 158     | -     | -       | 23      | -     | -                        | 328                  | -               | -                         | 58      | 2                        | 541    |
| 8. x   |        |         |       |         |         |       |                          |                      |                 |                           |         |                          |        |
| 9. Jihočeské divadlo, České Budějovice       | 514    | 202     | 65    | 3       | 9       | 31    | -                        | 189                  | -               | -                         | 15      | 5                        | 624    |
| 10. Městská divadla pražská                  | 507    | 504     | -     | -       | -       | -     | 3                        | -                    | -               | -                         | -       | 1                        | 532    |
| 11. Městské divadlo Brno                     | 497    | 200     | -     | 199     | 98      | -     | -                        | -                    | -               | -                         | -       | 3                        | 499    |
| 12. Divadlo Minor, Praha                     | 489    | -       | -     | -       | -       | -     | -                        | 489                  | -               | -                         | -       | -                        | 445    |
| 13. Divadla Kladno                           | 476    | 208     | -     | -       | 14      | -     | -                        | 252                  | 2               | -                         | -       | 2                        | 380    |
| 14. Gaspar, Praha                            | 469    | 456     | -     | -       | -       | -     | 3                        | 6                    | -               | -                         | 4       | x                        | x      |
| 15. Divadlo Radost, Brno                     | 459    | 236     | -     | -       | 11      | -     | -                        | 212                  | -               | -                         | -       | 1                        | x      |
| 16. Těšínské divadlo Český Těšín             | 430    | 190     | -     | -       | 38      | -     | 12                       | 190                  | -               | -                         | -       | 3                        | 454    |
| 17. Spolek Kašpar, Praha                     | 427    | 419     | -     | -       | -       | -     | -                        | -                    | -               | -                         | 8       | 1                        | 402    |
| 18. x  |        |         |       |         |         |       |                          |                      |                 |                           |         |                          |        |
| 19. Národní divadlo moravskoslezské, Ostrava | 423    | 178     | 100   | 89      | -       | 47    | -                        | -                    | -               | -                         | 9       | 4                        | 483    |
| 20. Centrum experimentálního divadla, Brno   | 419    | 369     | -     | -       | 1       | -     | -                        | -                    | 4               | -                         | 45      | 3                        | 425    |
| 21. Agentura Harlekýn, Praha                 | 408    | 408     | -     | -       | -       | -     | -                        | -                    | -               | -                         | -       | -                        | 398    |
| 22. x  |        |         |       |         |         |       |                          |                      |                 |                           |         |                          |        |
| 23. x  |        |         |       |         |         |       |                          |                      |                 |                           |         |                          |        |
| 24. Znojemská Beseda, Znojmo                 | 380    | 195     | -     | -       | 31      | -     | 12                       | 2                    | -               | -                         | 140     | x                        | 281    |
| 25. Východočeské divadlo Pardubice           | 371    | 289     | -     | -       | 48      | -     | -                        | -                    | 5               | -                         | 29      | 1                        | 391    |
| 26. Divadlo Image, Praha                     | 370    | -       | -     | -       | -       | -     | 370                      | -                    | -               | -                         | -       | 1                        | 362    |
| 27. Moravské divadlo Olomouc                 | 366    | 193     | 41    | 36      | 29      | 65    | -                        | -                    | -               | -                         | 2       | 3                        | 335    |
| 28. Divadlo F. X. Šaldy Liberec              | 364    | 161     | 66    | 17      | 34      | 44    | -                        | -                    | -               | -                         | 42      | 3                        | x      |
| 29. x  |        |         |       |         |         |       |                          |                      |                 |                           |         |                          |        |
| 30. Docela velké divadlo, Litvínov           | 351    | 223     | 1     | -       | 23      | 23    | -                        | 20                   | 7               | -                         | 54      | 1                        | 350    |
| 31. x  |        |         |       |         |         |       |                          |                      |                 |                           |         |                          |        |
| 32. Divadlo Polárka, Brno                    | 340    | 340     | -     | -       | -       | -     | -                        | -                    | -               | -                         | -       | 1                        | 379    |
| 33. Slovácké divadlo Uherské Hradiště        | 330    | 295     | -     | -       | 35      | -     | -                        | -                    | -               | -                         | -       | 1                        | 299    |

- pomlčka na místě čísla značí, že se jej nevyskytoval  
 . tečka na místě čísla značí, že údaj není k dispozici  
 x křížek na místě čísla značí, že zápis není možný z logických důvodů

# PŘEHLED O VÝKONECH A NÁVŠTĚVNOSTI DIVADEL V ČESKÉ REPUBLICE V ROCE 2018

Pořadí podle počtu odehraných představení v ČR

pokračování

|   | 2018 | z toho |         |       |         |         |       |                          |                      |                 |                           | počet uměleckých souborů | 2017 |
|---|------|--------|---------|-------|---------|---------|-------|--------------------------|----------------------|-----------------|---------------------------|--------------------------|------|
|   |      | Celkem | činohra | opera | opereťa | muzikál | balet | tanec a pohybové divadlo | loutková představení | literární večer | multimediální představení |                          |      |
| 34. Naivní divadlo Liberec  | 315  | -      | -       | -     | -       | -       | -     | 315                      | -                    | -               | -                         | 1                        | 334  |
| 35. - 36. x   |      |        |         |       |         |         |       |                          |                      |                 |                           |                          |      |
| 35. - 36. Divadlo pod Palmovkou, Praha                                      | 312  | 312    | -       | -     | -       | -       | -     | -                        | -                    | -               | -                         | 1                        | 299  |
| 37. Divadlo na Vinohradech, Praha   | 311  | 311    | -       | -     | -       | -       | -     | -                        | -                    | -               | -                         | 1                        | 315  |
| 38. Divadlo Kampa, Praha  | 310  | 264    | -       | -     | -       | -       | 5     | 14                       | 2                    | -               | 25                        | x                        | 279  |
| 39. Kulturní centrum Horní Počernice, Praha                                 | 308  | 192    | 5       | -     | 31      | -       | 4     | -                        | -                    | -               | 76                        | x                        | 234  |
| 40. x   |      |        |         |       |         |         |       |                          |                      |                 |                           |                          |      |
| 41. x   |      |        |         |       |         |         |       |                          |                      |                 |                           |                          |      |
| 42. - 43. Divadlo Na Fidlovačce, Praha                                      | 296  | 211    | -       | -     | 67      | -       | -     | -                        | -                    | -               | 18                        | -                        | 286  |
| 42. - 43. x   |      |        |         |       |         |         |       |                          |                      |                 |                           |                          |      |
| 44. Divadlo DRAK a Mezinárodní institut figurálního divadla, Hradec Králové | 295  | -      | -       | -     | -       | -       | -     | 295                      | -                    | -               | -                         | 1                        | 296  |
| 45. Studio Damůza, Praha  | 282  | 15     | -       | -     | -       | -       | 10    | 248                      | -                    | -               | 9                         | -                        | x    |
| 46. Slezské divadlo Opava   | 278  | 114    | 49      | 16    | 61      | 11      | -     | -                        | -                    | -               | 27                        | 2                        | 271  |
| 47. x   |      |        |         |       |         |         |       |                          |                      |                 |                           |                          |      |
| 48. x   |      |        |         |       |         |         |       |                          |                      |                 |                           |                          |      |
| 49. x   |      |        |         |       |         |         |       |                          |                      |                 |                           |                          |      |
| 50. Městské divadlo Zlín  | 270  | 241    | -       | -     | 23      | -       | -     | -                        | -                    | -               | 6                         | 1                        | 308  |
| 51. Klicperovo divadlo, Hradec Králové                                      | 269  | 249    | -       | 7     | -       | -       | -     | -                        | -                    | -               | 13                        | 1                        | 271  |
| 52. Švandovo divadlo na Smíchově, Praha                                     | 268  | 261    | -       | -     | -       | -       | -     | -                        | -                    | -               | 7                         | 1                        | 302  |
| 53. x   |      |        |         |       |         |         |       |                          |                      |                 |                           |                          |      |
| 54. x   |      |        |         |       |         |         |       |                          |                      |                 |                           |                          |      |
| 55. x   |      |        |         |       |         |         |       |                          |                      |                 |                           |                          |      |
| 56. Horácké divadlo Jihlava   | 253  | 237    | -       | -     | 6       | -       | -     | -                        | -                    | -               | 10                        | 1                        | 274  |
| 57. Divadlo Tramtarie, Olomouc  | 251  | 251    | -       | -     | -       | -       | -     | -                        | -                    | -               | -                         | 1                        | 290  |
| 58. Divadlo v Dlouhé, Praha   | 249  | 249    | -       | -     | -       | -       | -     | -                        | -                    | -               | -                         | 1                        | 262  |
| 59. Játka78, Praha  | 247  | 29     | 1       | -     | -       | -       | 170   | 22                       | -                    | 3               | 22                        | x                        | 278  |
| 60. Divadlo Alfa, Plzeň   | 244  | -      | -       | -     | -       | -       | -     | 244                      | -                    | -               | -                         | 1                        | 261  |
| 61. Divadlo Víti Marčíka, Hluboká nad Vltavou                               | 243  | -      | -       | -     | -       | -       | -     | 243                      | -                    | -               | -                         | 1                        | 218  |
| 62. Dejvické divadlo, Praha   | 239  | 239    | -       | -     | -       | -       | -     | -                        | -                    | -               | -                         | 1                        | 216  |
| 63. Divadlo Na Jezerce, Praha   | 237  | 237    | -       | -     | -       | -       | -     | -                        | -                    | -               | -                         | -                        | 231  |
| 64. - 65. Divadlo D21, Praha  | 234  | 229    | -       | -     | -       | -       | -     | -                        | 1                    | -               | 4                         | 1                        | x    |
| 64. - 65. Žižkovské divadlo Jára Cimrmana, Praha                            | 234  | 234    | -       | -     | -       | -       | -     | -                        | -                    | -               | -                         | x                        | 241  |
| 66. Buchty a loutky, Praha  | 231  | -      | -       | -     | -       | -       | -     | 231                      | -                    | -               | -                         | 1                        | 201  |

- pomlčka na místě čísla značí, že se jev nevyskytoval

. tečka na místě čísla značí, že údaj není k dispozici

x křížek na místě čísla značí, že zápis není možný z logických důvodů



# PŘEHLED O VÝKONECH A NÁVŠTĚVNOSTI DIVADEL V ČESKÉ REPUBLICE V ROCE 2018

Pořadí podle počtu odehraných představení v ČR

pokračování

|           |   | 2018   | z toho  |       |         |         |       |                          |                      |                 |                           |         | počet uměleckých souborů | 2017   |     |
|-----------|---|--------|---------|-------|---------|---------|-------|--------------------------|----------------------|-----------------|---------------------------|---------|--------------------------|--------|-----|
|           |   | Celkem | činohra | opera | opereta | muzikál | balet | tanec a pohybové divadlo | loutková představení | literární večer | multimediální představení | ostatní |                          | Celkem |     |
| 67.       | Divadlo A. Dvořáka Příbram                  | 223    | 209     | -     | -       | 14      | -     | -                        | -                    | -               | -                         | -       | -                        | 1      | x   |
| 68.       | Zákulisí (Venuše na Švehlovce), Praha       | 221    | -       | -     | -       | -       | -     | -                        | -                    | -               | -                         | -       | 221                      | x      | .   |
| 69.       | x   |        |         |       |         |         |       |                          |                      |                 |                           |         |                          |        |     |
| 70.       | Divadelní agentura ECHO, Praha              | 212    | 212     | -     | -       | -       | -     | -                        | -                    | -               | -                         | -       | 2                        |        | 189 |
| 71.       | Divadlo Archa, Praha                        | 209    | 38      | -     | -       | -       | -     | 5                        | 2                    | 4               | 17                        | 143     | x                        |        | 211 |
| 72.       | x   |        |         |       |         |         |       |                          |                      |                 |                           |         |                          |        |     |
| 73.       | x   |        |         |       |         |         |       |                          |                      |                 |                           |         |                          |        |     |
| 74.       | Divadlo Na zábradlí, Praha                  | 204    | 204     | -     | -       | -       | -     | -                        | -                    | -               | -                         | -       | 1                        |        | 184 |
| 75.       | Divadlo DISK, Praha                         | 203    | 82      | 4     | -       | -       | -     | -                        | -                    | -               | -                         | 117     | 2                        |        | 155 |
| 76.       | Hudební divadlo v Karlině, Praha            | 200    | -       | -     | 6       | 188     | -     | -                        | -                    | -               | -                         | 6       | -                        |        | 186 |
| 77.       | Divadlo Karla Hackera, Praha                | 199    | 115     | -     | -       | -       | -     | -                        | 40                   | -               | -                         | 44      | x                        |        | 246 |
| 78. - 79. | Činoherní klub, Praha                       | 198    | 198     | -     | -       | -       | -     | -                        | -                    | -               | -                         | -       | 1                        |        | 223 |
| 78. - 79. | Měšťanská beseda Plzeň                      | 198    | 138     | -     | -       | -       | -     | -                        | 60                   | -               | -                         | -       | x                        |        | 140 |
| 80.       | x   |        |         |       |         |         |       |                          |                      |                 |                           |         |                          |        |     |
| 81. - 82. | x   |        |         |       |         |         |       |                          |                      |                 |                           |         |                          |        |     |
| 81. - 82. | Divadlo v Řeznické, Praha                   | 195    | 118     | -     | -       | -       | -     | -                        | 1                    | 31              | -                         | 45      | x                        |        | 192 |
| 83.       | x   |        |         |       |         |         |       |                          |                      |                 |                           |         |                          |        |     |
| 84.       | x   |        |         |       |         |         |       |                          |                      |                 |                           |         |                          |        |     |
| 85.       | x   |        |         |       |         |         |       |                          |                      |                 |                           |         |                          |        |     |
| 86.       | x   |        |         |       |         |         |       |                          |                      |                 |                           |         |                          |        |     |
| 87.       | Západočeské divadlo v Chebu                 | 184    | 153     | -     | -       | 28      | -     | -                        | -                    | -               | 3                         | -       | 1                        |        | 204 |
| 88.       | x   |        |         |       |         |         |       |                          |                      |                 |                           |         |                          |        |     |
| 89.       | x   |        |         |       |         |         |       |                          |                      |                 |                           |         |                          |        |     |
| 90.       | Městské divadlo v Kolíně                    | 176    | 79      | -     | -       | 3       | 2     | 8                        | 2                    | 2               | 6                         | 74      | x                        |        | 177 |
| 91.       | Divadelní společnost Háta, Praha            | 171    | 171     | -     | -       | -       | -     | -                        | -                    | -               | -                         | -       | -                        |        | 171 |
| 92.       | Činoherní studio města Ústí nad Labem       | 167    | 167     | -     | -       | -       | -     | -                        | -                    | -               | -                         | -       | 1                        |        | 183 |
| 93.       | Vyšší odborná škola herecká, Praha          | 166    | 151     | -     | -       | -       | -     | -                        | -                    | -               | 15                        | -       | 1                        |        | 190 |
| 94.       | Black Light Theatre of Prague, Praha        | 164    | -       | -     | -       | -       | -     | -                        | -                    | -               | -                         | 164     | 1                        |        | 199 |
| 95. - 96. | Divadelní společnost Petra Bezruče, Ostrava | 161    | 161     | -     | -       | -       | -     | -                        | -                    | -               | -                         | -       | 1                        |        | x   |
| 95. - 96. | Městské divadlo Žatec                       | 161    | 82      | 12    | -       | -       | -     | -                        | 10                   | -               | 7                         | 50      | x                        |        | 163 |
| 97.       | x   |        |         |       |         |         |       |                          |                      |                 |                           |         |                          |        |     |
| 98.       | Divadlo Šumperk                             | 153    | 148     | -     | -       | -       | -     | -                        | -                    | 1               | -                         | 4       | 1                        |        | x   |
| 99.       | PONEC - divadlo pro tanec (Tanec Praha)     | 151    | -       | -     | -       | -       | -     | 151                      | -                    | -               | -                         | -       | x                        |        | 188 |

- pomíčka na místě čísla značí, že sejev nevyskytoval  
 . tečka na místě čísla značí, že údaj není k dispozici  
 x křížek na místě čísla značí, že zápis není možný z logických důvodů

# PŘEHLED O VÝKONECH A NÁVŠTĚVNOSTI DIVADEL V ČESKÉ REPUBLICE V ROCE 2018

Pořadí podle počtu odehraných představení v ČR

pokračování

|             |  | 2018   | z toho  |       |         |         |       |                          |                      |                 |                           |         | počet uměleckých souborů | 2017   |     |
|-------------|--|--------|---------|-------|---------|---------|-------|--------------------------|----------------------|-----------------|---------------------------|---------|--------------------------|--------|-----|
|             |  | Celkem | činohra | opera | opereta | muzikál | balet | tanec a pohybové divadlo | loutková představení | literární večer | multimediální představení | ostatní |                          | Celkem |     |
| 100.        | Komorní scéna Aréna, Ostrava                     | 150    | 150     | -     | -       | -       | -     | -                        | -                    | -               | -                         | -       | -                        | 1      | 166 |
| 101.        | x  |        |         |       |         |         |       |                          |                      |                 |                           |         |                          |        |     |
| 102.        | Městské divadlo v Prostějově                     | 147    | 86      | 2     | 1       | 1       | 3     | 7                        | -                    | 14              | -                         | 33      | x                        | 169    |     |
| 103.        | Divadlo Semafor, Praha                           | 145    | -       | -     | -       | -       | -     | -                        | -                    | -               | -                         | 145     | 1                        | 139    |     |
| 104.        | Divadelní klub Troniček (Natěsno), Praha         | 143    | 134     | -     | -       | -       | -     | 2                        | -                    | 3               | -                         | 4       | x                        | 96     |     |
| 105.        | Muzeum umění Olomouc (Divadlo hudby)             | 140    | 55      | -     | -       | -       | -     | 7                        | 59                   | 4               | 15                        | -       | x                        | 137    |     |
| 106.        | Divadlo Hračka, Praha                            | 136    | -       | -     | -       | -       | -     | -                        | 136                  | -               | -                         | -       | 1                        | 134    |     |
| 107.        | Cirk La Putyka, Praha                            | 135    | -       | -     | -       | -       | -     | 135                      | -                    | -               | -                         | -       | 1                        | 131    |     |
| 108.        | x  |        |         |       |         |         |       |                          |                      |                 |                           |         |                          |        |     |
| 109.        | x  |        |         |       |         |         |       |                          |                      |                 |                           |         |                          |        |     |
| 110.        | Vosto5, Praha                                    | 131    | 87      | -     | -       | -       | -     | -                        | -                    | -               | -                         | 44      | 1                        | 115    |     |
| 111.        | x  |        |         |       |         |         |       |                          |                      |                 |                           |         |                          |        |     |
| 112.        | Loutky bez hranic, Praha                         | 127    | -       | -     | -       | -       | -     | -                        | 126                  | -               | -                         | 1       | 1                        | .      |     |
| 113.        | x  |        |         |       |         |         |       |                          |                      |                 |                           |         |                          |        |     |
| 114. - 115. | x  |        |         |       |         |         |       |                          |                      |                 |                           |         |                          |        |     |
| 114. - 115. | Kulturní centrum „12“, Praha                     | 120    | 120     | -     | -       | -       | -     | -                        | -                    | -               | -                         | -       | x                        | 123    |     |
| 116.        | x  |        |         |       |         |         |       |                          |                      |                 |                           |         |                          |        |     |
| 117. - 118. | x  |        |         |       |         |         |       |                          |                      |                 |                           |         |                          |        |     |
| 117. - 118. | Severočeské divadlo, Ústí nad Labem              | 113    | -       | 23    | 11      | 19      | 37    | 9                        | -                    | -               | -                         | 14      | 2                        | 96     |     |
| 119. - 120. | Divadlo Bořivoj (Miroslava Vydrová), Praha       | 110    | -       | -     | -       | -       | -     | -                        | 100                  | -               | -                         | 10      | 1                        | 94     |     |
| 119. - 120. | Divadlo Oskara Nedbala Tábor                     | 110    | 68      | 2     | 2       | 2       | 1     | 2                        | 5                    | 10              | 18                        | -       | x                        | 136    |     |
| 121. - 122. | Divadlo Minaret (Luděk Jiřík), Praha             | 109    | 109     | -     | -       | -       | -     | -                        | -                    | -               | -                         | -       | 1                        | 98     |     |
| 121. - 122. | KIS Mariánské Lázně                              | 109    | 46      | -     | 24      | 1       | -     | -                        | 5                    | -               | -                         | 33      | x                        | 147    |     |
| 123. - 124. | Geisslers Hofcomedianen, Praha                   | 106    | 76      | -     | -       | 4       | -     | 14                       | 12                   | -               | -                         | -       | 1                        | 82     |     |
| 123. - 124. | x  |        |         |       |         |         |       |                          |                      |                 |                           |         |                          |        |     |
| 125. - 126. | Divadelní studio Neklid, Praha                   | 105    | 96      | -     | -       | -       | -     | -                        | -                    | 9               | -                         | -       | 2                        | 143    |     |
| 125. - 126. | Divadlo klauniky, Brno                           | 105    | 102     | -     | -       | -       | -     | -                        | -                    | -               | -                         | 3       | 1                        | 102    |     |
| 127.        | Divadlo "M", Duchcov                             | 103    | -       | -     | -       | 42      | -     | -                        | 8                    | -               | -                         | 53      | 1                        | 124    |     |
| 128.        | Dům kultury Žďár nad Sázavou                     | 102    | 99      | -     | -       | -       | -     | -                        | 1                    | 2               | -                         | -       | x                        | 156    |     |
| 129.        | Kateřina Schauerová, Praha                       | 101    | 101     | -     | -       | -       | -     | -                        | -                    | -               | -                         | -       | -                        | 102    |     |
| 130. - 131. | Echelle/Žebřík, Zdice                            | 100    | -       | -     | -       | -       | -     | -                        | 100                  | -               | -                         | -       | 1                        | 100    |     |
| 130. - 131. | Stálá divadelní scéna Klatovy                    | 100    | 94      | -     | -       | -       | -     | 1                        | 1                    | 3               | -                         | 1       | x                        | 91     |     |
| 132. - 249. | Divadla, která odehrála méně než 100 představení |        |         |       |         |         |       |                          |                      |                 |                           |         |                          |        |     |

- pomlčka na místě čísla značí, že se jev nevyskytoval

. tečka na místě čísla značí, že údaj není k dispozici

x křížek na místě čísla značí, že zápis není možný z logických důvodů

# PŘEHLED O VÝKONECH A NÁVŠTĚVNOSTI DIVADEL V ČESKÉ REPUBLICE V ROCE 2018

## Pořadí podle počtu návštěvníků

| Název a místo   | 2018    | z toho  |         |         |         |        |                             |                         |                 |                              |         | 2017    |
|---|---------|---------|---------|---------|---------|--------|-----------------------------|-------------------------|-----------------|------------------------------|---------|---------|
|   | Celkem  | činohra | opera   | opereta | muzikál | balet  | tanec<br>a pohybové divadlo | loutková<br>představení | literární večer | multimediální<br>představení | ostatní | Celkem  |
| 1. Národní divadlo, Praha   | 493 124 | 160 192 | 206 843 | -       | -       | 93 372 | -                           | -                       | -               | 32 717                       | -       | 521 912 |
| 2. x  |         |         |         |         |         |        |                             |                         |                 |                              |         |         |
| 3. Městské divadlo Brno   | 238 648 | 74 783  | -       | 112 993 | 50 872  | -      | -                           | -                       | -               | -                            | -       | 241 064 |
| 4. x  |         |         |         |         |         |        |                             |                         |                 |                              |         |         |
| 5. Divadlo Kalich Praha (Hamlet Production + Hamlet Production Muzikál) | 217 834 | 150 928 | -       | -       | 64 863  | -      | -                           | -                       | -               | -                            | 2 043   | 206 000 |
| 6. Divadlo J.K.Tyla, Plzeň  | 180 793 | 53 643  | 39 516  | -       | 59 724  | 27 910 | -                           | -                       | -               | -                            | -       | 197 373 |
| 7. Hudební divadlo v Karlíně, Praha                                     | 178 641 | -       | -       | 5 382   | 169 724 | -      | -                           | -                       | -               | -                            | 3 535   | 168 918 |
| 8. Národní divadlo Brno   | 177 184 | 84 397  | 50 230  | 1 062   | -       | 40 351 | -                           | -                       | -               | -                            | 1 144   | 190 749 |
| 9. Agentura Harlekýn, Praha   | 162 430 | 162 430 | -       | -       | -       | -      | -                           | -                       | -               | -                            | -       | 158 500 |
| 10. Městská divadla pražská   | 148 754 | 148 342 | -       | -       | -       | -      | 412                         | -                       | -               | -                            | -       | 146 685 |
| 11. Národní divadlo moravskoslezské, Ostrava                            | 139 811 | 42 562  | 28 205  | 48 486  | -       | 18 432 | -                           | -                       | -               | -                            | 2 126   | 183 124 |
| 12. x   |         |         |         |         |         |        |                             |                         |                 |                              |         |         |
| 13. Jihočeské divadlo, České Budějovice                                 | 119 213 | 53 601  | 22 847  | 603     | 2 594   | 8 245  | -                           | 28 626                  | -               | -                            | 2 697   | 125 732 |
| 14. Divadlo na Vinohradech, Praha                                       | 117 812 | 117 812 | -       | -       | -       | -      | -                           | -                       | -               | -                            | -       | 115 032 |
| 15. Východočeské divadlo Pardubice                                      | 116 909 | 96 538  | -       | -       | 17 551  | -      | -                           | -                       | 102             | -                            | 2 718   | 114 078 |
| 16. Moravské divadlo Olomouc  | 108 318 | 58 070  | 9 705   | 10 513  | 8 391   | 20 998 | -                           | -                       | -               | -                            | 641     | 102 942 |
| 17. x   |         |         |         |         |         |        |                             |                         |                 |                              |         |         |
| 18. x   |         |         |         |         |         |        |                             |                         |                 |                              |         |         |
| 19. Městské divadlo Zlín  | 96 551  | 81 843  | -       | -       | 13 255  | -      | -                           | -                       | -               | -                            | 1 453   | 111 458 |
| 20. Městské divadlo v Mostě   | 94 102  | 36 925  | -       | -       | 11 404  | -      | -                           | 36 195                  | -               | -                            | 9 578   | 104 834 |
| 21. Divadlo v Dlouhé, Praha   | 85 211  | 85 211  | -       | -       | -       | -      | -                           | -                       | -               | -                            | -       | 76 724  |
| 22. x   |         |         |         |         |         |        |                             |                         |                 |                              |         |         |
| 23. Slezské divadlo Opava   | 80 336  | 31 265  | 14 553  | 5 146   | 22 147  | 2 381  | -                           | -                       | -               | -                            | 4 844   | 77 532  |
| 24. Divadlo F. X. Šaldy Liberec   | 77 010  | 28 711  | 17 315  | 4 879   | 11 716  | 9 228  | -                           | -                       | -               | -                            | 5 161   | x       |
| 25. x   |         |         |         |         |         |        |                             |                         |                 |                              |         |         |
| 26. Klicperovo divadlo, Hradec Králové                                  | 76 699  | 72 015  | -       | 1 944   | -       | -      | -                           | -                       | -               | -                            | 2 740   | 85 794  |
| 27. Těšínské divadlo Český Těšín  | 76 656  | 42 388  | -       | -       | 15 143  | -      | 3 209                       | 15 916                  | -               | -                            | -       | 91 759  |
| 28. Docela velké divadlo, Litvínov                                      | 76 570  | 40 940  | 200     | -       | 9 820   | 8 670  | -                           | 4 840                   | 700             | -                            | 11 400  | 84 680  |
| 29. Divadlo pod Palmovkou, Praha  | 76 084  | 76 084  | -       | -       | -       | -      | -                           | -                       | -               | -                            | -       | 69 011  |
| 30. Slovácké divadlo Uherské Hradiště                                   | 75 070  | 63 966  | -       | -       | 11 104  | -      | -                           | -                       | -               | -                            | -       | 75 162  |
| 31. Divadlo Radost, Brno  | 73 808  | 49 376  | -       | -       | 2 013   | -      | -                           | 22 419                  | -               | -                            | -       | x       |
| 32. Divadlo Na Fidlovačce, Praha  | 73 513  | 51 428  | -       | -       | 19 821  | -      | -                           | -                       | -               | -                            | 2 264   | 69 722  |

- pomlčka na místě čísla značí, že se jev nevyskytoval  
 . tečka na místě čísla značí, že údaj není k dispozici  
 x křížek na místě čísla značí, že zápis není možný z logických důvodů

# PŘEHLED O VÝKONECH A NÁVŠTĚVNOSTI DIVADEL V ČESKÉ REPUBLICE V ROCE 2018

Pořadí podle počtu návštěvníků

pokračování

|     |   | 2018   | z toho  |       |         |         |       |                             |                         |                 |                              | 2017    |        |
|-----|---|--------|---------|-------|---------|---------|-------|-----------------------------|-------------------------|-----------------|------------------------------|---------|--------|
|     |   | Celkem | činohra | opera | opereta | muzikál | balet | tanec<br>a pohybové divadlo | loutková<br>představení | literární večer | multimediální<br>představení | ostatní | Celkem |
| 33. | Divadlo loutek Ostrava  | 72 254 | -       | -     | -       | -       | -     | -                           | 72 254                  | -               | -                            | -       | 66 577 |
| 34. | x   |        |         |       |         |         |       |                             |                         |                 |                              |         |        |
| 35. | Divadla Kladno  | 68 157 | 31 250  | -     | -       | 3 932   | -     | -                           | 32 892                  | 83              | -                            | -       | 54 001 |
| 36. | x   |        |         |       |         |         |       |                             |                         |                 |                              |         |        |
| 37. | Městské divadlo v Kolíně  | 67 010 | 38 658  | -     | -       | 1 332   | 821   | 3 190                       | 874                     | 118             | 1 540                        | 20 477  | 80 938 |
| 38. | Znojemská Beseda, Znojmo  | 65 921 | 44 350  | -     | -       | 7 305   | -     | 3 022                       | 353                     | -               | -                            | 10 891  | 61 560 |
| 39. | x   |        |         |       |         |         |       |                             |                         |                 |                              |         |        |
| 40. | Divadelní agentura ECHO, Praha  | 63 600 | 63 600  | -     | -       | -       | -     | -                           | -                       | -               | -                            | -       | 47 210 |
| 41. | Divadlo Minor, Praha  | 63 356 | -       | -     | -       | -       | -     | -                           | 63 356                  | -               | -                            | -       | 55 411 |
| 42. | x   |        |         |       |         |         |       |                             |                         |                 |                              |         |        |
| 43. | Divadlo A. Dvořáka Pířibram   | 59 657 | 56 105  | -     | -       | 3 552   | -     | -                           | -                       | -               | -                            | -       | x      |
| 44. | Divadlo DRÁK a Mezinárodní institut figurálního divadla, Hradec Králové | 57 068 | -       | -     | -       | -       | -     | -                           | 57 068                  | -               | -                            | -       | 59 155 |
| 45. | x   |        |         |       |         |         |       |                             |                         |                 |                              |         |        |
| 46. | Horácké divadlo Jihlava   | 54 504 | 51 602  | -     | -       | 1 428   | -     | -                           | -                       | -               | -                            | 1 474   | 61 609 |
| 47. | Jatka78, Praha  | 54 501 | 3 528   | 310   | -       | -       | -     | 44 088                      | 1 576                   | -               | 547                          | 4 452   | 48 441 |
| 48. | x   |        |         |       |         |         |       |                             |                         |                 |                              |         |        |
| 49. | Centrum experimentálního divadla, Brno                                  | 51 290 | 43 960  | -     | -       | 237     | -     | -                           | -                       | 205             | -                            | 6 888   | 53 383 |
| 50. | Divadlo Na Jezerce, Praha   | 49 131 | 49 131  | -     | -       | -       | -     | -                           | -                       | -               | -                            | -       | 55 350 |
| 51. | Divadlo Image, Praha  | 48 317 | -       | -     | -       | -       | -     | 48 317                      | -                       | -               | -                            | -       | 45 417 |
| 52. | Švandovo divadlo na Smíchově, Praha                                     | 47 209 | 46 782  | -     | -       | -       | -     | -                           | -                       | -               | -                            | 427     | 54 594 |
| 53. | Městské divadlo v Prostějově  | 46 633 | 28 559  | 796   | 419     | 444     | 1 498 | 1 658                       | -                       | 2 572           | -                            | 10 687  | 53 072 |
| 54. | x   |        |         |       |         |         |       |                             |                         |                 |                              |         |        |
| 55. | Cirk La Putyka, Praha   | 43 070 | -       | -     | -       | -       | -     | 43 070                      | -                       | -               | -                            | -       | 40 930 |
| 56. | Divadlo Alfa, Plzeň   | 42 601 | -       | -     | -       | -       | -     | -                           | 42 601                  | -               | -                            | -       | 42 971 |
| 57. | Činoherní klub, Praha   | 42 350 | 42 350  | -     | -       | -       | -     | -                           | -                       | -               | -                            | -       | 45 686 |
| 58. | Divadlo Archa, Praha  | 42 339 | 7 175   | -     | -       | -       | -     | 447                         | 189                     | 178             | 1 635                        | 32 715  | 41 510 |
| 59. | Žižkovské divadlo Jára Cimrmana, Praha                                  | 41 769 | 41 769  | -     | -       | -       | -     | -                           | -                       | -               | -                            | -       | 45 521 |
| 60. | Dejvické divadlo, Praha   | 41 412 | 41 412  | -     | -       | -       | -     | -                           | -                       | -               | -                            | -       | 38 509 |
| 61. | x   |        |         |       |         |         |       |                             |                         |                 |                              |         |        |
| 62. | Kulturní centrum Horní Počernice, Praha                                 | 40 936 | 27 390  | 760   | -       | 4 024   | -     | 663                         | -                       | -               | -                            | 8 099   | 37 041 |
| 63. | Spolek Kašpar, Praha  | 40 618 | 40 108  | -     | -       | -       | -     | -                           | -                       | -               | -                            | 510     | 42 127 |
| 64. | Naivní divadlo Liberec  | 40 569 | -       | -     | -       | -       | -     | -                           | 40 569                  | -               | -                            | -       | 44 733 |

- pomlčka na místě čísla značí, že se jev nevykytoval

. tečka na místě čísla značí, že údaj není k dispozici

x křížek na místě čísla značí, že zápis není možný z logických důvodů

# PŘEHLED O VÝKONECH A NÁVŠTĚVNOSTI DIVADEL V ČESKÉ REPUBLICE V ROCE 2018

Pořadí podle počtu návštěvníků

pokračování

|          |   | 2018   | z toho  |       |         |         |       |                             |                         |                 |                              | 2017    |        |
|----------|---|--------|---------|-------|---------|---------|-------|-----------------------------|-------------------------|-----------------|------------------------------|---------|--------|
|          |   | Celkem | činohra | opera | opereta | muzikál | balet | tanec<br>a pohybové divadlo | loutková<br>představení | literární večer | multimediální<br>představení | ostatní | Celkem |
| 65.      | x   |        |         |       |         |         |       |                             |                         |                 |                              |         |        |
| 66.      | Divadelní společnost Háta, Praha                | 38 987 | 38 987  | -     | -       | -       | -     | -                           | -                       | -               | -                            | -       | 38 987 |
| 67.      | x   |        |         |       |         |         |       |                             |                         |                 |                              |         |        |
| 68.      | x   |        |         |       |         |         |       |                             |                         |                 |                              |         |        |
| 69.      | Divadlo Oskara Nedbala Tábor                    | 37 628 | 27 906  | 849   | 765     | 510     | 633   | 944                         | 858                     | 1 608           | 3 555                        | -       | 47 368 |
| 70.      | x   |        |         |       |         |         |       |                             |                         |                 |                              |         |        |
| 71.      | x   |        |         |       |         |         |       |                             |                         |                 |                              |         |        |
| 72.      | x   |        |         |       |         |         |       |                             |                         |                 |                              |         |        |
| 73.      | Divadlo Víti Marčička, Hluboká nad Vltavou      | 35 235 | -       | -     | -       | -       | -     | -                           | 35 235                  | -               | -                            | -       | 35 525 |
| 74.      | x   |        |         |       |         |         |       |                             |                         |                 |                              |         |        |
| 75.      | x   |        |         |       |         |         |       |                             |                         |                 |                              |         |        |
| 76.      | Městské divadlo Žatec                           | 32 524 | 16 411  | 432   | -       | -       | -     | -                           | 630                     | -               | 1 845                        | 13 206  | 34 417 |
| 77.      | Kateřina Schauerová, Praha                      | 30 714 | 30 714  | -     | -       | -       | -     | -                           | -                       | -               | -                            | -       | 31 038 |
| 78.      | Severočeské divadlo, Ústí nad Labem             | 30 675 | -       | 8 448 | 2 566   | 4 761   | 9 190 | 2 081                       | -                       | -               | -                            | 3 629   | 26 927 |
| 79.      | Měšťanská beseda Plzeň                          | 30 070 | 25 580  | -     | -       | -       | -     | -                           | 4 490                   | -               | -                            | -       | 22 500 |
| 80.      | x   |        |         |       |         |         |       |                             |                         |                 |                              |         |        |
| 81.      | x   |        |         |       |         |         |       |                             |                         |                 |                              |         |        |
| 82.      | Jan Balzer, Praha                               | 28 258 | 28 258  | -     | -       | -       | -     | -                           | -                       | -               | -                            | -       | 12 830 |
| 83.      | Divadlo Na zábradlí, Praha                      | 28 217 | 28 217  | -     | -       | -       | -     | -                           | -                       | -               | -                            | -       | 26 584 |
| 84.      | Divadlo Šumperk                                 | 28 076 | 27 476  | -     | -       | -       | -     | -                           | -                       | 270             | -                            | 330     | x      |
| 85.      | Divadelní společnost Petra Bezruče, Ostrava     | 26 948 | 26 948  | -     | -       | -       | -     | -                           | -                       | -               | -                            | -       | x      |
| 86.      | Stálá divadelní scéna Klatovy                   | 25 524 | 24 078  | -     | -       | -       | -     | 298                         | 355                     | 485             | -                            | 308     | 25 319 |
| 87.      | Divadlo Polárka, Brno                           | 25 376 | 25 376  | -     | -       | -       | -     | -                           | -                       | -               | -                            | -       | 35 273 |
| 88.      | Divadlo Polárka, Brno                           | 25 376 | 25 376  | -     | -       | -       | -     | -                           | -                       | -               | -                            | -       | 35 273 |
| 89. 248. | Divadla, která měla méně než 25 000 návštěvníků |        |         |       |         |         |       |                             |                         |                 |                              |         |        |

- pomlčka na místě čísla značí, že se jev nevyskytoval
- . tečka na místě čísla značí, že údaj není k dispozici
- x křížek na místě čísla značí, že zápis není možný z logických důvodů

# PŘEHLED O VÝKONECH A NÁVŠTĚVNOSTI DIVADEL V ČESKÉ REPUBLICE V ROCE 2018

## Pořadí podle počtu představení odehraných v zahraničí

| Název a místo   | 2018   | z toho  |       |         |         |       |                          |                      |                 |                           | 2017    |        |
|---|--------|---------|-------|---------|---------|-------|--------------------------|----------------------|-----------------|---------------------------|---------|--------|
|   | Celkem | činohra | opera | opereta | muzikál | balet | tanec a pohybové divadlo | loutková představení | literární večer | multimediální představení | ostatní | Celkem |
| 1. Těšínské divadlo Český Těšín                                       | 70     | 59      | -     | -       | 3       | -     | -                        | 8                    | -               | -                         | -       | 79     |
| 2. Divadlo Alfa, Plzeň  | 49     | -       | -     | -       | -       | -     | -                        | 49                   | -               | -                         | -       | 20     |
| 3. Městské divadlo Brno   | 47     | 3       | -     | 5       | 39      | -     | -                        | -                    | -               | -                         | -       | 7      |
| 4. Docela velké divadlo, Litvínov                                     | 39     | 18      | -     | -       | 4       | 1     | -                        | -                    | -               | -                         | 16      | 53     |
| 5. Naivní divadlo Liberec   | 32     | -       | -     | -       | -       | -     | -                        | 32                   | -               | -                         | -       | 6      |
| 6. x  |        |         |       |         |         |       |                          |                      |                 |                           |         |        |
| 7. - 8. Black Light Theatre of Prague, Praha                          | 24     | -       | -     | -       | -       | -     | -                        | -                    | -               | -                         | 24      | 9      |
| 7. - 8. Severočeské divadlo, Ústí nad Labem                           | 24     | -       | 8     | 11      | -       | 2     | -                        | -                    | -               | -                         | 3       | 9      |
| 9. JEDEFRAU.ORG, Praha  | 20     | -       | -     | -       | -       | -     | -                        | 3                    | -               | -                         | 17      | 1      |
| 10. Studio Damúza, Praha  | 19     | -       | -     | -       | -       | -     | 1                        | 18                   | -               | -                         | -       | x      |
| 11. ART Prometheus, Praha   | 18     | -       | -     | -       | -       | -     | 18                       | -                    | -               | -                         | -       | .      |
| 12. - 13. Cirk La Putyka, Praha                                       | 15     | -       | -     | -       | -       | -     | 15                       | -                    | -               | -                         | -       | 43     |
| 12. - 13. Tineola, Praha  | 15     | -       | -     | -       | -       | -     | -                        | -                    | -               | 15                        | -       | 17     |
| 14. - 15. Divadlo F. X. Šaldy Liberec                                 | 14     | 2       | 7     | 4       | -       | 1     | -                        | -                    | -               | -                         | -       | x      |
| 14. - 15. x   |        |         |       |         |         |       |                          |                      |                 |                           |         |        |
| 16. - 17. Národní divadlo Brno  | 11     | 1       | 4     | -       | -       | 6     | -                        | -                    | -               | -                         | -       | 21     |
| 16. - 17. Řád Červených Nosů, Blatnice pod Svatým Antonínkem          | 11     | 11      | -     | -       | -       | -     | -                        | -                    | -               | -                         | -       | 15     |
| 18. - 21. x   |        |         |       |         |         |       |                          |                      |                 |                           |         |        |
| 18. - 21. Divadlo Bořivoj (Miroslava Vydrová), Praha                  | 10     | -       | -     | -       | -       | -     | -                        | 10                   | -               | -                         | -       | 6      |
| 18. - 21. Divadlo Continuo, Malovice                                  | 10     | -       | -     | -       | -       | -     | 10                       | -                    | -               | -                         | -       | .      |
| 18. - 21. Národní divadlo, Praha                                      | 10     | -       | 1     | -       | -       | 9     | -                        | -                    | -               | -                         | -       | 7      |
| 22. Švandovo divadlo na Smíchově, Praha                               | 9      | 9       | -     | -       | -       | -     | -                        | -                    | -               | -                         | -       | 2      |
| 23. Buchty a loutky, Praha  | 8      | -       | -     | -       | -       | -     | -                        | 8                    | -               | -                         | -       | 10     |
| 24. - 25. Bezhlaví, Spitfire Company, Praha                           | 7      | -       | -     | -       | -       | -     | 4                        | -                    | -               | -                         | 3       | 26     |
| 24. - 25. Loutky bez hranic, Praha                                    | 7      | -       | -     | -       | -       | -     | -                        | 7                    | -               | -                         | -       | .      |
| 26. - 30. 420PEOPLE, Praha  | 6      | -       | -     | -       | -       | -     | 6                        | -                    | -               | -                         | -       | 10     |
| 26. - 30. Agentura Harlekýn, Praha                                    | 6      | 6       | -     | -       | -       | -     | -                        | -                    | -               | -                         | -       | 6      |
| 26. - 30. x   |        |         |       |         |         |       |                          |                      |                 |                           |         |        |
| 26. - 30. Jihočeské divadlo, České Budějovice                         | 6      | -       | -     | -       | -       | 6     | -                        | -                    | -               | -                         | -       | 5      |
| 26. - 30. Performalita, Praha   | 6      | 2       | -     | -       | -       | -     | -                        | 3                    | -               | -                         | 1       | 1      |
| 31. - 182. Divadla, která odehrála méně než 6 představení v zahraničí |        |         |       |         |         |       |                          |                      |                 |                           |         |        |

- pomlčka na místě čísla značí, že se jev nevyskytoval  
 . tečka na místě čísla značí, že údaj není k dispozici  
 x křížek na místě čísla značí, že zápis není možný z logických důvodů

# PŘEDSTAVENÍ PRO DĚTI A MLÁDEŽ

## PŘEHLED O VÝKONECH A NÁVŠTĚVNOSTI DIVADEL

Podle počtu uváděných titulů v divadelním repertoáru (z toho premiér)

| Název a místo |   | 2018   |                | 2017   |                |
|---------------|---|--------|----------------|--------|----------------|
|               |   | Celkem | z toho premiér | Celkem | z toho premiér |
| 1.            | Národní divadlo, Praha  | 52     | -              | 27     | -              |
| 2.            | Městské divadlo v Mostě   | 39     | 4              | 38     | 4              |
| 3.            | Divadla Kladno  | 35     | 13             | 30     | -              |
| 4.            | Divadlo Radost, Brno  | 31     | 4              | x      | x              |
| 5.            | Divadelní studio Neklid, Praha  | 29     | 2              | 28     | 3              |
| 6. - 8.       | Divadlo loutek Ostrava  | 27     | 5              | 28     | 4              |
| 6. - 8.       | Divadlo Minor, Praha  | 27     | 5              | 25     | 3              |
| 6. - 8.       | Docela velké divadlo, Litvínov  | 27     | 2              | 28     | 2              |
| 9.            | Těšínské divadlo Český Těšín  | 26     | 11             | 22     | 7              |
| 10.           | Divadlo F. X. Šaldy Liberec   | 25     | -              | x      | x              |
| 11.           | Divadlo Alfa, Plzeň   | 24     | 6              | 21     | 5              |
| 12. - 13.     | x   |        |                |        |                |
| 12. - 13.     | Studio Damúza, Praha  | 23     | 3              | x      | x              |
| 14.           | Naivní divadlo Liberec  | 22     | 4              | 18     | 3              |
| 15. - 17.     | Divadlo Polárka, Brno   | 21     | 9              | 21     | 8              |
| 15. - 17.     | Divadlo "M", Duchcov  | 21     | 2              | 19     | 3              |
| 15. - 17.     | x   |        |                |        |                |
| 18.           | Jihočeské divadlo, České Budějovice                                     | 20     | 6              | 22     | 10             |
| 19.           | Divadlo DRAK a Mezinárodní institut figurálního divadla, Hradec Králové | 19     | 3              | 18     | 2              |
| 20. - 21.     | Slovácké divadlo Uherské Hradiště                                       | 18     | 8              | 20     | 6              |
| 20. - 21.     | Divadlo Říše loutek, Praha  | 18     | 2              | 15     | 2              |
| 22.           | Divadlo D21, Praha  | 16     | 2              | x      | x              |
| 23. - 29.     | Divadelní společnost Petra Bezruče, Ostrava                             | 15     | 5              | x      | x              |
| 23. - 29.     | Loutky bez hranic, Praha  | 15     | 2              | .      | .              |
| 23. - 29.     | Divadlo Dagmar Karlovy Vary   | 14     | 3              | 18     | 5              |
| 23. - 29.     | Divadlo Minaret (Luděk Jiřík), Praha                                    | 14     | 1              | 15     | 1              |
| 23. - 29.     | x   |        |                |        |                |
| 23. - 29.     | Studio dell'arte, České Budějovice                                      | 14     | -              | 13     | -              |
| 23. - 29.     | x   |        |                |        |                |
| 30. - 32.     | Divadlo Šumperk   | 13     | 7              | x      | x              |
| 30. - 32.     | x   |        |                |        |                |
| 30. - 32.     | Divadlo Víti Marčíka, Hluboká nad Vltavou                               | 13     | 1              | 12     | -              |
| 33. - 34.     | Slezské divadlo Opava   | 12     | 5              | 9      | 1              |
| 33. - 34.     | Buchtý a loutky, Praha  | 12     | 1              | 12     | 1              |
| 35. - 37.     | Západočeské divadlo v Chebu   | 11     | 8              | 11     | 4              |

- pomlčka na místě čísla značí, že se jev nevyskytoval  
 . tečka na místě čísla značí, že údaj není k dispozici  
 x křížek na místě čísla značí, že zápis není možný z logických důvodů

# PŘEDSTAVENÍ PRO DĚTI A MLÁDEŽ

Podle počtu uváděných titulů v divadelním repertoáru (z toho premiér)

| pokračování |  | 2018   |                | 2017   |                |
|-------------|--|--------|----------------|--------|----------------|
|             |  | Celkem | z toho premiér | Celkem | z toho premiér |
| 35. - 37.   | x  |        |                |        |                |
| 35. - 37.   | Národní divadlo Brno   | 11     | 1              | 13     | 1              |
| 38. - 40.   | Divadlo J.K.Tyla, Plzeň  | 10     | 3              | 11     | 4              |
| 38. - 40.   | x  |        |                |        |                |
| 38. - 40.   | Divadlo Hračka, Praha  | 10     | -              | 10     | -              |
| 41. - 42.   | x  |        |                |        |                |
| 41. - 42.   | DS, divadelní a umělecká agentura (Ludmila Forétková), Ostrava | 9      | -              | 8      | -              |
| 43. - 46.   | x  |        |                |        |                |
| 43. - 46.   | Dekkadancers 2nd generation, Praha                             | 8      | 2              | .      | .              |
| 43. - 46.   | Činoherní studio města Ústí nad Labem                          | 8      | 1              | 7      | 1              |
| 43. - 46.   | x  |        |                |        |                |
| 47. - 55.   | Divadlo Spektákl, Praha  | 7      | 2              | 7      | 2              |
| 47. - 55.   | ART Prometheus, Praha  | 7      | 1              | .      | .              |
| 47. - 55.   | Divadlo Tramtarie, Olomouc                                     | 7      | 1              | 6      | 1              |
| 47. - 55.   | Echelle/Žebřík, Zdice  | 7      | 1              | 4      | 1              |
| 47. - 55.   | x  |        |                |        |                |
| 47. - 55.   | Severočeské divadlo, Ústí nad Labem                            | 7      | 1              | 5      | 1              |
| 47. - 55.   | Divadlo Bořivoj (Miroslava Vydrová), Praha                     | 7      | -              | 7      | 1              |
| 47. - 55.   | Řád Červených Nosů, Blatnice pod Svatým Antonínkem             | 7      | -              | 8      | -              |
| 47. - 55.   | Výrob si své letadýlko, Praha                                  | 7      | -              | x      | x              |
| 56. - 59.   | Východočeské divadlo Pardubice                                 | 6      | 2              | 6      | 2              |
| 56. - 59.   | Taneční studio Light, Praha                                    | 6      | 1              | -      | -              |
| 56. - 59.   | x  |        |                |        |                |
| 56. - 59.   | Studio Citadela, Praha   | 6      | -              | x      | x              |
| 60. - 65.   | Centrum experimentálního divadla, Brno                         | 5      | -              | 31     | 6              |
| 60. - 65.   | x  |        |                |        |                |
| 60. - 65.   | x  |        |                |        |                |
| 60. - 65.   | Moravské divadlo Olomouc                                       | 5      | -              | 4      | -              |
| 60. - 65.   | Národní divadlo moravskoslezské, Ostrava                       | 5      | -              | 10     | 1              |
| 60. - 65.   | Vyšší odborná škola herecká, Praha                             | 5      | -              | 4      | 1              |
| 66. - 72.   | Městské divadlo Zlín   | 4      | 2              | 3      | 1              |
| 66. - 72.   | Horácké divadlo Jihlava  | 4      | 1              | 5      | 1              |
| 66. - 72.   | Divadlo Líšeň, Brno  | 4      | -              | 4      | -              |
| 66. - 72.   | x  |        |                |        |                |
| 66. - 72.   | Geisslers Hofcomoedianten, Praha                               | 4      | -              | 1      | -              |
| 66. - 72.   | Spolek Kašpar, Praha   | 4      | -              | 3      | -              |
| 66. - 72.   | Tineola, Praha   | 4      | -              | 3      | 1              |

- pomlčka na místě čísla značí, že se jev nevyskytoval  
 . tečka na místě čísla značí, že údaj není k dispozici  
 x křížek na místě čísla značí, že zápis není možný z logických důvodů



# PŘEDSTAVENÍ PRO DĚTI A MLÁDEŽ

Podle počtu uváděných titulů v divadelním repertoáru (z toho premiér)

| pokračování |  | 2018   |                | 2017   |                |
|-------------|--|--------|----------------|--------|----------------|
|             |  | Celkem | z toho premiér | Celkem | z toho premiér |
| 73. - 82.   | x                                      |        |                |        |                |
| 73. - 82.   | Divadlo NoD, Praha                     | 3      | 2              | 5      | -              |
| 73. - 82.   | x                                      |        |                |        |                |
| 73. - 82.   | Divadlo Na Fidlovačce, Praha           | 3      | 1              | 4      | -              |
| 73. - 82.   | Městské divadlo Brno                   | 3      | 1              | 2      | -              |
| 73. - 82.   | Divadlo v Dlouhé, Praha                | 3      | -              | 3      | 1              |
| 73. - 82.   | Graham Pantomime (Michal Dufek), Praha | 3      | -              | 3      | -              |
| 73. - 82.   | NaHraně, Praha                         | 3      | -              | -      | -              |
| 73. - 82.   | x                                      |        |                |        |                |
| 73. - 82.   | Wariot Ideal, Praha                    | 3      | -              | 2      | -              |
| 83. - 94.   | x                                      |        |                |        |                |
| 83. - 94.   | x                                      |        |                |        |                |
| 83. - 94.   | Divadlo Image, Praha                   | 2      | 1              | 1      | -              |
| 83. - 94.   | Performalita, Praha                    | 2      | 1              | 1      | 1              |
| 83. - 94.   | BuranTeatr, Brno                       | 2      | -              | 6      | 2              |
| 83. - 94.   | Divadlo Aldente, Brno                  | 2      | -              | 2      | -              |
| 83. - 94.   | Divadlo klauniky, Brno                 | 2      | -              | 1      | -              |
| 83. - 94.   | x                                      |        |                |        |                |
| 83. - 94.   | Městská divadla pražská                | 2      | -              | 2      | -              |
| 83. - 94.   | NABLÍZKO, Statenice                    | 2      | -              | -      | -              |
| 83. - 94.   | Pražský komorní balet, Praha           | 2      | -              | -      | -              |
| 83. - 94.   | x                                      |        |                |        |                |
| 95. -109.   | Divadlo Continuo, Malovice             | 1      | 1              | .      | .              |
| 95. -109.   | Divadlo DISK, Praha                    | 1      | 1              | -      | -              |
| 95. -109.   | x                                      |        |                |        |                |
| 95. -109.   | Bezhlaví, Spitfire Company, Praha      | 1      | -              | 1      | -              |
| 95. -109.   | BodyVoiceBand, Praha                   | 1      | -              | -      | -              |
| 95. -109.   | Cirk La Putyka, Praha                  | 1      | -              | -      | -              |
| 95. -109.   | x                                      |        |                |        |                |
| 95. -109.   | Divadlo A. Dvořáka Příbram             | 1      | -              | x      | x              |
| 95. -109.   | x                                      |        |                |        |                |
| 95. -109.   | DW7 (Divadlo na cucky), Olomouc        | 1      | -              | 2      | -              |
| 95. -109.   | JULIE & spol., Praha                   | 1      | -              | 1      | 1              |
| 95. -109.   | Lachende Bestien, Klokočná             | 1      | -              | 1      | -              |
| 95. -109.   | x                                      |        |                |        |                |
| 95. -109.   | Tygr v tísní, Praha                    | 1      | -              | x      | x              |
| 95. -109.   | Vosto5, Praha                          | 1      | -              | 1      | -              |

- pomlčka na místě čísla značí, že se jev nevyskytoval
- . tečka na místě čísla značí, že údaj není k dispozici
- x křížek na místě čísla značí, že zápis není možný z logických důvodů

# PŘEDSTAVENÍ PRO DĚTI A MLÁDEŽ

## Pořadí podle počtu představení pro děti na mateřských i cizích scénách v ČR

| Název a místo |   | Celkem v roce |      |
|---------------|---|---------------|------|
|               |   | 2018          | 2017 |
| 1.            | Divadlo loutek Ostrava  | 580           | 554  |
| 2.            | x   |               |      |
| 3.            | Národní divadlo, Praha  | 529           | 321  |
| 4.            | Divadlo Minor, Praha  | 489           | 445  |
| 5.            | Divadlo Radost, Brno  | 459           | x    |
| 6.            | Divadla Kladno  | 424           | 224  |
| 7.            | Městské divadlo v Mostě   | 350           | 339  |
| 8.            | Divadlo Polárka, Brno   | 340           | 379  |
| 9.            | Naivní divadlo Liberec  | 315           | 334  |
| 10.           | Divadlo DRÁK a Mezinárodní institut figurálního divadla, Hradec Králové | 288           | 290  |
| 11.           | Kulturní centrum Horní Počernice, Praha                                 | 274           | 194  |
| 12.           | x   |               |      |
| 13.           | Těšínské divadlo Český Těšín  | 262           | 268  |
| 14.           | Studio Damúza, Praha  | 248           | x    |
| 15. - 16.     | Divadlo Alfa, Plzeň   | 243           | 261  |
| 15. - 16.     | Divadlo Vítů Marčíka, Hluboká nad Vltavou                               | 243           | 218  |
| 17. - 18.     | x   |               |      |
| 17. - 18.     | Jatka78, Praha  | 230           | 186  |
| 19.           | x   |               |      |
| 20.           | Jihočeské divadlo, České Budějovice                                     | 219           | 326  |
| 21.           | Buchty a loutky, Praha  | 195           | 175  |
| 22.           | x   |               |      |
| 23.           | x   |               |      |
| 24.           | Znojemská Beseda, Znojmo  | 180           | 119  |
| 25.           | Divadelní společnost Petra Bezruče, Ostrava                             | 161           | x    |
| 26.           | Divadlo D21, Praha  | 155           | x    |
| 27.           | Divadlo Karla Hackera, Praha  | 147           | 188  |
| 28. - 29.     | Divadlo Hračka, Praha   | 136           | 134  |
| 28. - 29.     | Slezské divadlo Opava   | 136           | 118  |
| 30.           | Docela velké divadlo, Litvínov  | 134           | 262  |
| 31.           | Loutky bez hranic, Praha  | 125           | .    |
| 32.           | Východočeské divadlo Pardubice  | 124           | 131  |
| 33.           | Divadlo Kampa, Praha  | 118           | 107  |
| 34. - 35.     | Kulturní centrum „12“, Praha  | 117           | 120  |
| 34. - 35.     | Národní divadlo Brno  | 117           | 107  |
| 36. - 37.     | Divadlo Minaret (Luděk Jířík), Praha                                    | 109           | 98   |
| 36. - 37.     | x   |               |      |

- pomlčka na místě čísla značí, že se jev nevyskytoval  
 . tečka na místě čísla značí, že údaj není k dispozici  
 x křížek na místě čísla značí, že zápis není možný z logických důvodů

| pokračování |  | Celkem v roce |      |
|-------------|--|---------------|------|
|             |  | 2018          | 2017 |
| 38.         | x  |               |      |
| 39. - 40.   | Divadelní studio Neklid, Praha                                 | 105           | 143  |
| 39. - 40.   | Divadlo J.K.Tyla, Plzeň  | 105           | 104  |
| 41. - 42.   | Divadlo Bořivoj (Miroslava Vydrová), Praha                     | 100           | 90   |
| 41. - 42.   | Echelle/Žebřík, Zdice  | 100           | 100  |
| 43.         | Městské divadlo Zatec  | 99            | 102  |
| 44.         | Studio dell'arte, České Budějovice                             | 94            | 120  |
| 45. - 46.   | x  |               |      |
| 45. - 46.   | Měšťanská beseda Plzeň   | 92            | 70   |
| 47.         | Divadlo Říše loutek, Praha                                     | 90            | 110  |
| 48.         | Slovácké divadlo Uherské Hradiště                              | 84            | 73   |
| 49.         | Divadlo Šumperk  | 83            | x    |
| 50.         | Divadlo Tramtarie, Olomouc                                     | 76            | 120  |
| 51. - 52.   | Klicperovo divadlo, Hradec Králové                             | 73            | 91   |
| 51. - 52.   | x  |               |      |
| 53.         | DS, divadelní a umělecká agentura (Ludmila Forétková), Ostrava | 72            | 58   |
| 54.         | Divadlo Dagmar Karlovy Vary                                    | 71            | 68   |
| 55.         | Západočeské divadlo v Chebu                                    | 70            | 57   |
| 56.         | Městské divadlo v Prostějově                                   | 68            | 79   |
| 57.         | Dům kultury Žďár nad Sázavou                                   | 67            | 70   |
| 58.         | x  |               |      |
| 59. - 60.   | x  |               |      |
| 59. - 60.   | Muzeum umění Olomouc (Divadlo hudby)                           | 65            | 78   |
| 61.         | x  |               |      |
| 62.         | Vyšší odborná škola herecká, Praha                             | 62            | 97   |
| 63. - 64.   | ART Prometheus, Praha  | 61            | .    |
| 63. - 64.   | Divadlo "M", Duchcov   | 61            | 72   |
| 65.         | Horácké divadlo Jihlava  | 59            | 61   |
| 66.         | x  |               |      |
| 67. - 68.   | Činoherní studio města Ústí nad Labem                          | 57            | 71   |
| 67. - 68.   | x  |               |      |
| 69.         | x  |               |      |
| 70.         | x  |               |      |
| 71. - 73.   | x  |               |      |
| 71. - 73.   | x  |               |      |
| 71. - 73.   | Stálá divadelní scéna Klatovy                                  | 52            | 40   |
| 74.         | x  |               |      |

# PŘEDSTAVENÍ PRO DĚTI A MLÁDEŽ

## Pořadí podle počtu představení pro děti na mateřských i cizích scénách v ČR

| pokračování |  | Celkem v roce |      |
|-------------|--|---------------|------|
|             |  | 2018          | 2017 |
| 75.         | Divadlo v Dlouhé, Praha                                      | 49            | 49   |
| 76.         | Graham Pantomime (Michal Dufek), Praha                       | 48            | 15   |
| 77. - 78.   | PONEC - divadlo pro tanec (Tanec Praha)                      | 47            | 74   |
| 77. - 78.   | Taneční studio Light, Praha                                  | 47            | -    |
| 79. - 80.   | x  |               |      |
| 79. - 80.   | Vrchlického divadlo, Louny                                   | 46            | 57   |
| 81.         | Beskydské divadlo Nový Jičín                                 | 45            | 57   |
| 82. - 83.   | Divadlo klauniky, Brno                                       | 44            | 25   |
| 82. - 83.   | x  |               |      |
| 84.         | Městské kulturní středisko Třebíč                            | 43            | 38   |
| 85.         | x  |               |      |
| 86. - 87.   | Divadlo Spektákl, Praha                                      | 41            | 38   |
| 86. - 87.   | Městské divadlo v Kolíně                                     | 41            | 43   |
| 88. - 89.   | Městské divadlo Varnsdorf                                    | 39            | 29   |
| 88. - 89.   | Řád Červených Nosů, Blatnice pod Svatým Antonínkem           | 39            | 30   |
| 90.         | Praha 14 kulturní  | 38            | 43   |
| 91.         | x  |               |      |
| 92. - 96.   | Divadlo Líšeň, Brno  | 36            | 50   |
| 92. - 96.   | x  |               |      |
| 92. - 96.   | Divadlo Oskara Nedbala Tábor                                 | 36            | 52   |
| 92. - 96.   | Chrudimská beseda, městské kulturní středisko                | 36            | 99   |
| 92. - 96.   | Spolek Kašpar, Praha   | 36            | 33   |
| 97.         | Moravské divadlo Olomouc                                     | 35            | 26   |
| 98. - 99.   | Kulturní a společenské středisko Vltava, Kralupy nad Vltavou | 34            | 36   |
| 98. - 99.   | Městské divadlo Brno   | 34            | 39   |
| 100. - 102. | x  |               |      |
| 100. - 102. | x  |               |      |
| 100. - 102. | Městské divadlo Zlín   | 32            | 29   |
| 103.        | Studio Citadela, Praha                                       | 30            | x    |
| 104.        | x  |               |      |
| 105. - 107. | Městský dům kultury Karviná                                  | 28            | 20   |
| 105. - 107. | Národní divadlo moravskoslezské, Ostrava                     | 28            | 49   |
| 105. - 107. | Vyrob si své letadýlko, Praha                                | 28            | x    |
| 108. - 109. | Kulturní zařízení města Slaného                              | 27            | 16   |
| 108. - 109. | x  |               |      |
| 110. - 111. | Divadlo F. X. Šaldy Liberec                                  | 25            | x    |
| 110. - 111. | x  |               |      |

| pokračování |   | Celkem v roce |      |
|-------------|---|---------------|------|
|             |   | 2018          | 2017 |
| 112. - 113. | x   |               |      |
| 112. - 113. | x   |               |      |
| 114.        | Divadlo Dr. Josefa Čížka (Beránek Náchod), Náchod               | 23            | 24   |
| 115. - 116. | Divadlo Image, Praha  | 22            | 12   |
| 115. - 116. | KIS Mariánské Lázně   | 22            | 37   |
| 117. - 121. | Divadlo J. K. Tyla (Město Třeboň)                               | 21            | 14   |
| 117. - 121. | Dusíkovo divadlo Čáslav   | 21            | 28   |
| 117. - 121. | JULIE & spol., Praha  | 21            | 11   |
| 117. - 121. | Kultura Nový Bor (Městské divadlo), Nový Bor                    | 21            | 13   |
| 117. - 121. | NaHraně, Praha  | 21            | 30   |
| 122. - 124. | Geisslers Hofcomoedianten, Praha                                | 20            | 11   |
| 122. - 124. | Kulturní centrum Rakovník (Tylovo divadlo)                      | 20            | 34   |
| 122. - 124. | Kulturní zařízení města Valašského Meziříčí                     | 20            | 19   |
| 125. - 127. | Centrum experimentálního divadla, Brno                          | 19            | 17   |
| 125. - 127. | Divadlo NoD, Praha  | 19            | 16   |
| 125. - 127. | Kulturní a informační služby města Prachatice (Městské divadlo) | 19            | 30   |
| 128. - 131. | Divadlo Lubomíra Lipského Pelhřimov                             | 18            | 16   |
| 128. - 131. | Divadlo Na Fidlovačce, Praha                                    | 18            | 4    |
| 128. - 131. | x   |               |      |
| 128. - 131. | Městská divadla pražská   | 18            | 15   |
| 132.        | Pražský komorní balet, Praha                                    | 17            | -    |
| 133.        | Severočeské divadlo, Ústí nad Labem                             | 16            | 10   |
| 134.        | Dekkadancers 2nd generation, Praha                              | 15            | .    |
| 135.        | x   |               |      |
| 136. - 138. | Gaspar, Praha   | 13            | x    |
| 136. - 138. | Kulturní a informační zařízení Města Štětí                      | 13            | 20   |
| 136. - 138. | Kulturní zařízení města Postoloprty                             | 13            | 12   |
| 139.        | Vosto5, Praha   | 12            | 20   |
| 140. - 141. | Cirk La Putyka, Praha   | 11            | -    |
| 140. - 141. | MOTUS (Alfred ve dvoře), Praha                                  | 11            | 7    |
| 142. - 143. | x   |               |      |
| 142. - 143. | x   |               |      |
| 144. - 145. | Divadelní klub Troniček (Natěsno), Praha                        | 9             | 6    |
| 144. - 145. | Malostranská beseda, Praha                                      | 9             | 4    |
| 146. - 150. | BuranTeatr, Brno  | 8             | 13   |
| 146. - 150. | x   |               |      |
| 146. - 150. | x   |               |      |

- pomlčka na místě čísla značí, že se jev nevyskytoval  
 . tečka na místě čísla značí, že údaj není k dispozici  
 x křížek na místě čísla značí, že zápis není možný z logických důvodů

# PŘEDSTAVENÍ PRO DĚTI A MLÁDEŽ

Pořadí podle počtu představení pro děti na mateřských i cizích scénách v ČR

pokračování

|             |                                     | Celkem v roce |      |
|-------------|-------------------------------------|---------------|------|
|             |                                     | 2018          | 2017 |
| 146. - 150. | Městské divadlo Bruntál             | 8             | 22   |
| 146. - 150. | Performatita, Praha                 | 8             | 4    |
| 151. - 153. | Divadlo A. Dvořáka Příbram          | 6             | x    |
| 151. - 153. | Divadlo Continuo, Malovice          | 6             | .    |
| 151. - 153. | x                                   |               |      |
| 154. - 156. | x                                   |               |      |
| 154. - 156. | x                                   |               |      |
| 154. - 156. | Městské divadlo Železný Brod        | 5             | x    |
| 157. - 161. | KD Metropol, České Budějovice       | 4             | 5    |
| 157. - 161. | x                                   |               |      |
| 157. - 161. | Švandovo divadlo na Smíchově, Praha | 4             | 12   |
| 157. - 161. | Švestkový dvůr, Malovice            | 4             | .    |
| 157. - 161. | Tygr v tísni, Praha                 | 4             | x    |
| 162. - 164. | Divadlo DISK, Praha                 | 3             | -    |

- pomlčka na místě čísla značí, že se jev nevyskytoval
- . tečka na místě čísla značí, že údaj není k dispozici
- x křížek na místě čísla značí, že zápis není možný z logických důvodů

pokračování

|             |                                       | Celkem v roce |      |
|-------------|---------------------------------------|---------------|------|
|             |                                       | 2018          | 2017 |
| 162. - 164. | DW7 (Divadlo na cucky), Olomouc       | 3             | 12   |
| 162. - 164. | Tineola, Praha                        | 3             | 7    |
| 165. - 171. | BodyVoiceBand, Praha                  | 2             | -    |
| 165. - 171. | Divadlo Aldente, Brno                 | 2             | 1    |
| 165. - 171. | Divadlo Aqualung, Praha               | 2             | 4    |
| 165. - 171. | Divadlo Archa, Praha                  | 2             | 8    |
| 165. - 171. | Divadlo kjógen, Brno                  | 2             | -    |
| 165. - 171. | NABLÍZKO, Statenice                   | 2             | -    |
| 165. - 171. | Zákulisi (Venuše na Švehlovce), Praha | 2             | .    |
| 172. - 175. | Bezhlaví, Spitfire Company, Praha     | 1             | 2    |
| 172. - 175. | Divadlo v Řeznické, Praha             | 1             | 2    |
| 172. - 175. | Lachende Bestien, Klokočná            | 1             | 1    |
| 172. - 175. | Wariot Ideal, Praha                   | 1             | 2    |

# PŘEDSTAVENÍ PRO DĚTI A MLÁDEŽ

## Pořadí podle počtu návštěvníků představení pro děti a mládež

| Název a místo |   | Celkem v roce |         |
|---------------|---|---------------|---------|
|               |   | 2018          | 2017    |
| 1.            | Národní divadlo, Praha  | 272 480       | 151 915 |
| 2.            | Divadlo Radost, Brno  | 73 808        | x       |
| 3.            | Divadlo loutek Ostrava  | 72 254        | 66 577  |
| 4.            | Divadla Kladno  | 64 925        | 31 482  |
| 5.            | Divadlo Minor, Praha  | 63 356        | 55 411  |
| 6.            | Divadlo DRAK a Mezinárodní institut figurálního divadla, Hradec Králové | 54 809        | 57 991  |
| 7.            | x   |               |         |
| 8.            | Městské divadlo v Mostě   | 47 586        | 59 421  |
| 9.            | Jatka78, Praha  | 46 339        | 39 721  |
| 10.           | Slezské divadlo Opava   | 43 896        | 35 641  |
| 11.           | Divadlo Alfa, Plzeň   | 42 589        | 42 971  |
| 12.           | Těšínské divadlo Český Těšín  | 41 283        | 46 261  |
| 13.           | Naivní divadlo Liberec  | 40 569        | 44 733  |
| 14.           | x   |               |         |
| 15.           | x   |               |         |
| 16.           | Znojemská Beseda, Znojmo  | 37 579        | 34 197  |
| 17.           | Docela velké divadlo, Litvínov  | 35 610        | 76 630  |
| 18.           | Divadlo Víti Marčíka, Hluboká nad Vltavou                               | 35 235        | 35 525  |
| 19.           | Východočeské divadlo Pardubice  | 35 179        | 33 039  |
| 20.           | Jihočeské divadlo, České Budějovice                                     | 34 992        | 36 534  |
| 21.           | Kulturní centrum Horní Počernice, Praha                                 | 30 536        | 27 000  |
| 22.           | x   |               |         |
| 23.           | x   |               |         |
| 24.           | Divadelní společnost Petra Bezruče, Ostrava                             | 26 948        | x       |
| 25.           | Národní divadlo Brno  | 26 753        | 30 975  |
| 26.           | Divadlo Polárka, Brno   | 25 376        | 35 273  |
| 27.           | Divadlo v Dlouhé, Praha   | 25 350        | 26 891  |
| 28.           | x   |               |         |
| 29.           | Klíčperovo divadlo, Hradec Králové                                      | 23 884        | 30 765  |
| 30.           | Městské divadlo v Prostějově  | 23 355        | 23 122  |
| 31.           | x   |               |         |
| 32.           | x   |               |         |
| 33.           | Městské divadlo Brno  | 21 188        | 24 543  |
| 34.           | x   |               |         |
| 35.           | Městské divadlo Žatec   | 20 973        | 20 721  |
| 36.           | Slovácké divadlo Uherské Hradiště                                       | 20 600        | 20 392  |
| 37.           | x   |               |         |

- pomlčka na místě čísla značí, že se jev nevyskytoval
- . tečka na místě čísla značí, že údaj není k dispozici
- x křížek na místě čísla značí, že zápis není možný z logických důvodů

| pokračování |  | Celkem v roce |        |
|-------------|--|---------------|--------|
|             |  | 2018          | 2017   |
| 38.         | Divadlo J.K.Tyla, Plzeň                                      | 18 482        | 12 460 |
| 39.         | x  |               |        |
| 40.         | Divadlo Šumperk  | 15 737        | x      |
| 41.         | Městské divadlo Zlín   | 15 384        | 12 364 |
| 42.         | x  |               |        |
| 43.         | x  |               |        |
| 44.         | Divadlo Oskara Nedbala Tábor                                 | 14 751        | 20 955 |
| 45.         | Graham Pantomime (Michal Dufek), Praha                       | 13 920        | 3 750  |
| 46.         | Divadlo Hračka, Praha  | 13 600        | 8 040  |
| 47.         | ART Prometheus, Praha  | 13 000        | .      |
| 48.         | Divadlo klauniky, Brno                                       | 12 950        | 7 357  |
| 49.         | Stálá divadelní scéna Klatovy                                | 12 895        | 10 604 |
| 50.         | Divadlo Tramtarie, Olomouc                                   | 12 800        | 28 424 |
| 51.         | x  |               |        |
| 52.         | Divadlo Minaret (Luděk Jiřík), Praha                         | 12 215        | 11 626 |
| 53.         | Kulturní centrum „12“, Praha                                 | 11 949        | 13 316 |
| 54.         | Divadlo Karla Hackera, Praha                                 | 11 909        | 15 068 |
| 55.         | Dům kultury Žďár nad Sázavou                                 | 11 817        | 17 850 |
| 56.         | Beskydské divadlo Nový Jičín                                 | 11 584        | 16 935 |
| 57.         | Městské kulturní středisko Třebíč                            | 11 377        | 12 068 |
| 58.         | Studio Damúza, Praha   | 11 050        | x      |
| 59.         | Kulturní a společenské středisko Vltava, Kralupy nad Vltavou | 10 640        | 6 550  |
| 60.         | Divadlo D21, Praha   | 10 465        | x      |
| 61.         | Horácké divadlo Jihlava                                      | 10 109        | 8 956  |
| 62.         | Echelle/Žebřík, Zdice  | 10 000        | 6 400  |
| 63.         | Buchty a loutky, Praha                                       | 9 700         | 11 570 |
| 64.         | x  |               |        |
| 65.         | x  |               |        |
| 66.         | x  |               |        |
| 67.         | Městské divadlo Varnsdorf                                    | 9 240         | 7 473  |
| 68.         | Vrchlického divadlo, Louny                                   | 9 060         | 10 281 |
| 69.         | Moravské divadlo Olomouc                                     | 8 137         | 8 553  |
| 70.         | Západočeské divadlo v Chebu                                  | 7 705         | 9 667  |
| 71.         | x  |               |        |
| 72.         | x  |               |        |
| 73.         | Městská divadla pražská                                      | 7 272         | 6 493  |
| 74.         | x  |               |        |

# PŘEDSTAVENÍ PRO DĚTI A MLÁDEŽ

Pořadí podle počtu návštěvníků představení pro děti a mládež

pokračování

|            |   | Celkem v roce |        |
|------------|---|---------------|--------|
|            |   | 2018          | 2017   |
| 75.        | Divadlo "M", Duchcov                              | 7 062         | 8 596  |
| 76.        | Divadlo Říše loutek, Praha                        | 7 015         | 9 073  |
| 77.        | x   |               |        |
| 78.        | Měšťanská beseda Plzeň                            | 6 705         | 3 600  |
| 79.        | Divadlo Kampa, Praha                              | 6 635         | 4 649  |
| 80.        | Muzeum umění Olomouc (Divadlo hudby)              | 6 628         | 6 802  |
| 81.        | Městský dům kultury Karviná                       | 6 493         | 5 260  |
| 82.        | Loutky bez hranic, Praha                          | 6 250         | .      |
| 83.        | Divadlo Líšeň, Brno                               | 5 890         | 8 550  |
| 84.        | Divadlo Dr. Josefa Čížka (Beránek Náchod), Náchod | 5 749         | 5 608  |
| 85.        | Spolek Kašpar, Praha                              | 5 741         | 6 381  |
| 86.        | Chrudimská beseda, městské kulturní středisko     | 5 731         | 19 742 |
| 87.        | Studio dell'arte, České Budějovice                | 5 640         | 6 660  |
| 88.        | Činoherní studio města Ústí nad Labem             | 5 617         | 10 020 |
| 89.        | Kulturní centrum Rakovník (Tylovo divadlo)        | 5 610         | 5 610  |
| 90.        | x   |               |        |
| 91.        | Dekkadancers 2nd generation, Praha                | 5 350         | .      |
| 92.        | Dusíkovo divadlo Čáslav                           | 5 250         | 5 600  |
| 93.        | Národní divadlo moravskoslezské, Ostrava          | 5 022         | 12 225 |
| 94.        | Divadlo Lubomíra Lipského Pelhřimov               | 5 020         | 4 070  |
| 95.        | Divadlo Bořivoj (Miroslava Vydrová), Praha        | 5 000         | 5 400  |
| 96. - 175. | Ostatní divadla měla méně než 5 000 návštěvníků   |               |        |

- pomlčka na místě čísla značí, že se jev nevyskytoval

. tečka na místě čísla značí, že údaj není k dispozici

x křížek na místě čísla značí, že zápis není možný z logických důvodů

# PŘEDSTAVENÍ PRO DĚTI A MLÁDEŽ

Pořadí podle počtu představení pro děti a mládež odehraných v zahraničí

| Název a místo |   | Celkem v roce |      |
|---------------|---|---------------|------|
|               |   | 2018          | 2017 |
| 1.            | Těšínské divadlo Český Těšín  | 62            | 62   |
| 2.            | Divadlo Alfa, Plzeň   | 49            | 20   |
| 3.            | Městské divadlo Brno  | 39            | -    |
| 4.            | Naivní divadlo Liberec  | 32            | 6    |
| 5.            | Docela velké divadlo, Litvínov  | 25            | 41   |
| 6.            | ART Prometheus, Praha   | 18            | .    |
| 7.            | Tineola, Praha  | 15            | 17   |
| 8.            | Řád Červených Nosů, Blatnice pod Svatým Antonínkem                      | 11            | 15   |
| 9.            | Divadlo Bořivoj (Miroslava Vydrová), Praha                              | 10            | 4    |
| 10.           | Buchty a loutky, Praha  | 7             | 3    |
| 11.           | Performatiita, Praha  | 5             | -    |
| 12. - 13.     | Divadlo loutek Ostrava  | 4             | 6    |
| 12. - 13.     | Loutky bez hranic, Praha  | 4             | .    |
| 14. - 15.     | Divadlo DRAK a Mezinárodní institut figurálního divadla, Hradec Králové | 3             | 2    |
| 14. - 15.     | Studio Damúza, Praha  | 3             | x    |
| 16. - 19.     | Divadlo Radost, Brno  | 2             | x    |
| 16. - 19.     | Divadlo Viti Marčíka, Hluboká nad Vltavou                               | 2             | -    |
| 16. - 19.     | Echelle/Žebřík, Zdice   | 2             | 20   |
| 16. - 19.     | Městská divadla pražská   | 2             | -    |
| 20. - 27.     | Divadelní společnost Petra Bezruče, Ostrava                             | 1             | x    |
| 20. - 27.     | Divadla Kladno  | 1             | -    |
| 20. - 27.     | Divadlo Říše loutek, Praha  | 1             | -    |
| 20. - 27.     | Divadlo Tramtarie, Olomouc  | 1             | -    |
| 20. - 27.     | Geisslers Hofcomoedianten, Praha  | 1             | 4    |
| 20. - 27.     | Jihočeské divadlo, České Budějovice                                     | 1             | 1    |
| 20. - 27.     | Lachende Bestien, Klokočná  | 1             | -    |
| 20. - 27.     | x   |               |      |

## HUDEBNÍ SOUBORY

Z celkového počtu 38 statisticky šetřených profesionálních hudebních těles v roce 2018 jsou Ministerstvem kultury ČR zřizována 2 hudební tělesa, Hl. m. Praha 1, kraji 2, statutárními městy 6 subjektů. 8 zpravodajských jednotek (hudebních těles - dále ZJ) zřídila o.p.s., 13 spolky. Ve třetí skupině jsou zřizovateli podnikatelské subjekty (s.r.o.) – 3 ZJ a živnostníci – také 3 ZJ.

Předmětem statistického zjišťování byla od roku 2011 také neprofesionální tělesa, ale od r. 2017 se šetření opět omezilo na profesionální subjekty – velké symfonické orchestry, komorní filharmonie, komorní orchestry, komorní soubory a pěvecké sbory.

Počet šetřených profesionálních hudebních těles se v r. 2018 snížil oproti r. 2017 o 21 subjektů (oproti r. 2014 o 16). Zda bude tento trend pokračovat, záleží na snaze ZJ být součástí Programu statistických zjišťování, resp. řídit se zákonem č. 89/1995 Sb., o státní statistické službě, ve znění pozdějších předpisů.

Počet koncertů se od r. 2017 mírně snižuje (2016 – 106,8 %, 2017 – 102,3 %, 2018 – 101,1 %), což ale spíše potvrzuje vzrůst, vzhledem k tomu, že se v obou posledních letech snížil počet ZJ (2016 - 44 ZJ, 2017 - 42 ZJ a 2018 pouhých 38 ZJ).

Z celkového počtu koncertů za rok 2018 (3 015) bylo 472 koncertů orchestrů, 26 orchestrů se sborem, 779 orchestrů se sólistou, 323 orchestrů se sborem a sólistou, 40 or-

chestrů s komorním souborem, 170 sborů s orchestrem nebo jiným doprovodem, 28 sborů a capella, 50 sólistů (recitály), 619 komorních souborů, 508 ostatních.

Počet koncertů ve vlastní režii vzrostl v roce 2018 o 27,0 % oproti r. 2014, přestože je šetřeno o 5 ZJ méně.

Z 1 882 koncertů uspořádaných ve vlastní režii bylo 297 provedeno hostujícími interprety. Návštěvnost byla nejvyšší za celé sledované období (2014–2018) – 519 083 návštěvníků.

Počet koncertů v zahraničí se snížil na 353 (r. 2017 - 390, r. 2016 – 519, r. 2015 – 497, r. 2014 – 470). Ale nezapomeňme, že bylo šetřeno o 5 ZJ méně.

Počet hudebních nahrávek v roce 2018 dosáhl počtu 433, tedy se zvýšil oproti r. 2017 o 43,4 % (oproti r. 2014 o 16,4 %). Počet nahrávek ovšem nejvíce závisí na zájmu hudebních společností vydávajících hudební nosiče a na médiích, zda mají zájem o tzv. vážnou hudbu.

Zahraníční koncerty jsou sledovány samostatně, ale jsou zahrnuty i do celkového počtu koncertů.

**Shrnutí.** V roce 2018 bylo statisticky šetřeno 55 hudebních těles, která účinkovala na 3 015 koncertech. Z toho bylo 1 882 koncertů ve vlastní režii, na které přišlo 519 083 milovníků hudby.

# VYBRANÉ ÚDAJE ZE STATISTICKÝCH VÝKAZŮ O HUDEBNÍCH SOUBORECH V ROCE 2018

(Pro porovnání jsou uvedeny i údaje od roku 2014)

## CELKEM

|  |   | 2018  | %     | 2017  | %     | 2016  | %     | 2015  | %     | 2014  | %     |
|--|---|-------|-------|-------|-------|-------|-------|-------|-------|-------|-------|
| Počet zpravodajských jednotek                              |   | 38    | 88,4  | 42    | 97,7  | 44    | 102,3 | 43    | 100,0 | 43    | 100,0 |
| v nich počet hudebních těles                               |   | 55    | 77,5  | 76    | 107,0 | 74    | 104,2 | 72    | 101,4 | 71    | 100,0 |
| Počet koncertů celkem                                      |   | 3 015 | 101,1 | 3 050 | 102,2 | 3 186 | 106,8 | 3 112 | 104,3 | 2 983 | 100,0 |
| v tom  | orchestrů   | 472   | 92,5  | 553   | 108,4 | 583   | 114,3 | 527   | 103,3 | 510   | 100,0 |
|  | orchestrů se sborem                               | 26    | 108,3 | 29    | 120,8 | 59    | 245,8 | 35    | 145,8 | 24    | 100,0 |
|  | orchestrů se sólistou                             | 779   | 76,4  | 1 023 | 100,4 | 1 070 | 105,0 | 1 025 | 100,6 | 1 019 | 100,0 |
|  | orchestrů se sborem a sólistou                    | 323   | 119,2 | 265   | 97,8  | 308   | 113,7 | 225   | 83,0  | 271   | 100,0 |
|  | orchestrů s komorním souborem                     | 40    | 102,6 | 40    | 102,6 | 44    | 112,8 | 37    | 94,9  | 39    | 100,0 |
|  | sborů s orchestrem nebo jiným doprovodem          | 170   | 165,0 | 90    | 87,4  | 34    | 33,0  | 149   | 144,7 | 103   | 100,0 |
|  | sborů a capella                                   | 28    | 133,3 | 18    | 85,7  | 49    | 233,3 | 29    | 138,1 | 21    | 100,0 |
|  | sólistů (recitály)                                | 50    | 108,7 | 49    | 106,5 | 60    | 130,4 | 67    | 145,7 | 46    | 100,0 |
|  | komorních souborů                                 | 619   | 99,0  | 499   | 79,8  | 452   | 72,3  | 533   | 85,3  | 625   | 100,0 |
| ostatních  | 508   | 156,3 | 484   | 148,9 | 527   | 162,2 | 485   | 149,2 | 325   | 100,0 |       |
| Koncerty ve vlastní režii                                  |   | 1 882 | 127,0 | 1 580 | 106,6 | 1 585 | 107,0 | 1 492 | 100,7 | 1 482 | 100,0 |
| v tom  | abonentní   | 504   | 91,1  | 540   | 97,6  | 573   | 103,6 | 552   | 99,8  | 553   | 100,0 |
|  | školní  | 417   | 134,1 | 369   | 118,6 | 308   | 99,0  | 329   | 105,8 | 311   | 100,0 |
|  | charitativní, benefiční, příležitostné, mimořádné | 193   | 145,1 | 193   | 145,1 | 145   | 109,0 | 157   | 118,0 | 133   | 100,0 |
|  | kolonádní apod.                                   | 56    | 83,6  | 59    | 88,1  | 65    | 97,0  | 43    | 64,2  | 67    | 100,0 |
|  | ostatní   | 712   | 170,3 | 447   | 106,9 | 494   | 118,2 | 411   | 98,3  | 418   | 100,0 |
| Koncerty spolupořádané                                     |   | 151   | 148,0 | 222   | 217,6 | 209   | 204,9 | 165   | 161,8 | 102   | 100,0 |
| Veřejné generální zkoušky                                  |   | 74    | 91,4  | 61    | 75,3  | 81    | 100,0 | 77    | 95,1  | 81    | 100,0 |
| Koncerty ve vlastní režii provedené hostujícími interprety |   | 297   | 169,7 | 145   | 82,9  | 165   | 94,3  | 281   | 160,6 | 175   | 100,0 |
| v tom  | abonentní   | 80    | 106,7 | 67    | 89,3  | 98    | 130,7 | 105   | 140,0 | 75    | 100,0 |
|  | školní  | 146   | 239,3 | 50    | 82,0  | 30    | 49,2  | 94    | 154,1 | 61    | 100,0 |
|  | charitativní, benefiční, příležitostné, mimořádné | 13    | 325,0 | 16    | 400,0 | 10    | 250,0 | 19    | 475,0 | 4     | 100,0 |
|  | kolonádní apod.                                   | 34    | 188,9 | 2     | 11,1  | 2     | 11,1  | 0     | •     | 18    | 100,0 |
|  | ostatní   | 24    | 141,2 | 10    | 58,8  | 25    | 147,1 | 63    | 370,6 | 17    | 100,0 |



# VYBRANÉ ÚDAJE ZE STATISTICKÝCH VÝKAZŮ O HUDEBNÍCH SOUBORECH V ROCE 2018

pokračování

|   | 2018    | %     | 2017    | %     | 2016    | %     | 2015    | %     | 2014    | %     |
|---|---------|-------|---------|-------|---------|-------|---------|-------|---------|-------|
| Koncerty spolupořádané                                    | 75      | 100,0 | 76      | 101,3 | 72      | 96,0  | 85      | 113,3 | 75      | 100,0 |
| Veřejné generální zkoušky                                 | 0       | •     | 0       | •     | 0       | •     | 0       | •     | 0       | •     |
| Počet koncertů v zahraničí                                | 353     | 75,1  | 390     | 83,0  | 519     | 110,4 | 497     | 105,7 | 470     | 100,0 |
| Počet návštěvníků na koncertech ve vlastní režii          | 519 083 | 108,6 | 461 386 | 96,5  | 580 720 | 121,5 | 499 731 | 104,5 | 478 102 | 100,0 |
| Procento návštěvnosti na koncertech ve vlastní režii      | 72,9    | 106,7 | 76,6    | 112,2 | 83,9    | 122,8 | 79,4    | 116,2 | 68,3    | 100,0 |
| Počet hostujících dirigentů                               | 414     | 72,0  | 462     | 80,3  | 879     | 152,9 | 496     | 86,3  | 575     | 100,0 |
| Počet hostujících umělců - sólistů                        | 1 282   | 88,1  | 1 304   | 89,6  | 1 501   | 103,2 | 1 402   | 96,4  | 1 455   | 100,0 |
| Počet hostujících uměleckých těles                        | 271     | 117,3 | 222     | 96,1  | 253     | 109,5 | 269     | 116,5 | 231     | 100,0 |
| Počet programů nastudovaných vykazujícím hudebním tělesem | 860     | 81,7  | 1 016   | 96,5  | 1 088   | 103,3 | 1 088   | 103,3 | 1 053   | 100,0 |
| Počet hudebních nahrávek                                  | 433     | 116,4 | 302     | 81,2  | 321     | 86,3  | 361     | 97,0  | 372     | 100,0 |
| Počet předplatitelů - fyzických osob                      | 27 436  | 118,7 | 21 016  | 90,9  | 25 101  | 108,6 | 22 348  | 96,7  | 23 112  | 100,0 |
| Počet prodaných abonentních vstupenek                     | 98 876  | 192,8 | 66 233  | 129,1 | 57 810  | 112,7 | 57 242  | 111,6 | 51 294  | 100,0 |
| Celkový počet skladeb českých skladatelů na repertoáru    | 1 653   | 120,7 | 1 462   | 106,7 | 1 614   | 117,8 | 1 537   | 112,2 | 1 370   | 100,0 |
| Procento skladeb českých skladatelů na repertoáru         | 28,6    | 98,0  | 29,1    | 99,7  | 31,4    | 107,7 | 30,5    | 104,3 | 29,2    | 100,0 |
| z toho procento chráněné tvorby českých skladatelů        | 41,3    | 106,6 | 39,2    | 101,3 | 40,4    | 104,4 | 42,0    | 108,6 | 38,7    | 100,0 |
| Počet výpomocí  | 3 248   | 106,2 | 3 089   | 101,0 | 3 741   | 122,3 | 4 006   | 131,0 | 3 059   | 100,0 |

# HUDEBNÍ SOUBORY ŽŘIZOVANÉ MK, DALŠÍMI ORGÁNY STÁTNÍ SPRÁVY, OBCEMI A MĚSTY

(Pro porovnání jsou uvedeny i údaje od roku 2014)

|  | 2018  | %     | 2017  | %     | 2016  | %     | 2015  | %     | 2014  | %     |
|--|-------|-------|-------|-------|-------|-------|-------|-------|-------|-------|
| Počet zpravodajských jednotek                              | 11    | 100,0 | 12    | 109,1 | 11    | 100,0 | 11    | 100,0 | 11    | 100,0 |
| v nich počet hudebních těles                               | 19    | 61,3  | 36    | 116,1 | 35    | 112,9 | 34    | 109,7 | 31    | 100,0 |
| Počet koncertů celkem                                      | 1 928 | 116,5 | 1 954 | 118,1 | 1 744 | 105,4 | 1 744 | 105,4 | 1 655 | 100,0 |
| v tom  |       |       |       |       |       |       |       |       |       |       |
| orchestrů  | 211   | 117,9 | 294   | 164,2 | 211   | 117,9 | 236   | 131,8 | 179   | 100,0 |
| orchestrů se sborem  | 16    | 123,1 | 16    | 123,1 | 17    | 130,8 | 15    | 115,4 | 13    | 100,0 |
| orchestrů se sólistou                                      | 499   | 84,6  | 579   | 98,1  | 577   | 97,8  | 578   | 98,0  | 590   | 100,0 |
| orchestrů se sborem a sólistou                             | 181   | 86,6  | 195   | 93,3  | 174   | 83,3  | 156   | 74,6  | 209   | 100,0 |
| orchestrů s komorním souborem                              | 25    | 178,6 | 33    | 235,7 | 19    | 135,7 | 28    | 200,0 | 14    | 100,0 |
| sborů s orchestrem nebo jiným doprovodem                   | 16    | 94,1  | 12    | 70,6  | 13    | 76,5  | 8     | 47,1  | 17    | 100,0 |
| sborů a capella  | 9     | 50,0  | 7     | 38,9  | 10    | 55,6  | 11    | 61,1  | 18    | 100,0 |
| sólistů (recitály)   | 49    | 132,4 | 41    | 110,8 | 44    | 118,9 | 49    | 132,4 | 37    | 100,0 |
| komorních souborů  | 435   | 126,8 | 375   | 109,3 | 254   | 74,1  | 284   | 82,8  | 343   | 100,0 |
| ostatních  | 487   | 207,2 | 402   | 171,1 | 425   | 180,9 | 379   | 161,3 | 235   | 100,0 |
| Koncerty ve vlastní režii                                  | 1 432 | 153,2 | 1 238 | 132,4 | 1 054 | 112,7 | 1 000 | 107,0 | 935   | 100,0 |
| v tom  |       |       |       |       |       |       |       |       |       |       |
| abonentní  | 371   | 103,1 | 376   | 104,4 | 364   | 101,1 | 347   | 96,4  | 360   | 100,0 |
| školní   | 350   | 152,8 | 328   | 143,2 | 224   | 97,8  | 245   | 107,0 | 229   | 100,0 |
| charitativní, benefiční, příležitostné, mimořádné          | 156   | 141,8 | 121   | 110,0 | 103   | 93,6  | 116   | 105,5 | 110   | 100,0 |
| kolonádní apod.  | 23    | 69,7  | 25    | 75,8  | 30    | 90,9  | 43    | 130,3 | 33    | 100,0 |
| ostatní  | 532   | 262,1 | 388   | 191,1 | 333   | 164,0 | 249   | 122,7 | 203   | 100,0 |
| Koncerty spolupořádané                                     | 94    | 100,0 | 104   | 110,6 | 97    | 103,2 | 82    | 87,2  | 94    | 100,0 |
| Veřejné generální zkoušky                                  | 68    | 95,8  | 53    | 74,6  | 74    | 104,2 | 63    | 88,7  | 71    | 100,0 |
| Koncerty ve vlastní režii provedené hostujícími interprety | 263   | 167,5 | 121   | 77,1  | 138   | 87,9  | 259   | 165,0 | 157   | 100,0 |
| v tom  |       |       |       |       |       |       |       |       |       |       |
| abonentní  | 76    | 110,1 | 45    | 65,2  | 80    | 115,9 | 91    | 131,9 | 69    | 100,0 |
| školní   | 146   | 275,5 | 50    | 94,3  | 24    | 45,3  | 88    | 166,0 | 53    | 100,0 |
| charitativní, benefiční, příležitostné, mimořádné          | 13    | 325,0 | 14    | 350,0 | 8     | 200,0 | 19    | 475,0 | 4     | 100,0 |
| kolonádní apod.  | 4     | 22,2  | 2     | 11,1  | 2     | 11,1  | 0     | •     | 18    | 100,0 |
| ostatní  | 24    | 184,6 | 10    | 76,9  | 24    | 184,6 | 61    | 469,2 | 13    | 100,0 |
| Koncerty spolupořádané                                     | 75    | 100,0 | 76    | 101,3 | 72    | 96,0  | 76    | 101,3 | 75    | 100,0 |
| Veřejné generální zkoušky                                  | 0     | •     | 0     | •     | 0     | •     | 0     | •     | 0     | •     |
| Počet koncertů v zahraničí                                 | 156   | 70,0  | 184   | 82,5  | 189   | 84,8  | 218   | 97,8  | 223   | 100,0 |

# HUDEBNÍ SOUBORY ZŘIZOVANÉ MK, DALŠÍMI ORGÁNY STÁTNÍ SPRÁVY, OBCEMI A MĚSTY

pokračování

|   | 2018     | %     | 2017      | %     | 2016     | %     | 2015     | %     | 2014     | %     |
|---|----------|-------|-----------|-------|----------|-------|----------|-------|----------|-------|
| Počet návštěvníků na koncertech ve vlastní režii          | 408 291  | 132,5 | 368 147   | 119,4 | 354 701  | 115,1 | 322 237  | 104,5 | 308 230  | 100,0 |
| Procento návštěvnosti na koncertech ve vlastní režii      | 70,7     | 99,7  | 74,6      | 105,2 | 82,0     | 115,7 | 77,3     | 109,0 | 70,9     | 100,0 |
| Počet hostujících dirigentů                               | 267      | 84,5  | 285       | 90,2  | 580      | 183,5 | 222      | 70,3  | 316      | 100,0 |
| Počet hostujících umělců - sólistů                        | 730      | 81,5  | 838       | 93,5  | 876      | 97,8  | 728      | 81,3  | 896      | 100,0 |
| Počet hostujících uměleckých těles                        | 198      | 125,3 | 159       | 100,6 | 147      | 93,0  | 157      | 99,4  | 158      | 100,0 |
| Počet programů nastudovaných vykazujícím hudebním tělesem | 453      | 92,8  | 575       | 117,8 | 521      | 106,8 | 478      | 98,0  | 488      | 100,0 |
| Počet hudebních nahrávek                                  | 222      | 163,2 | 116       | 85,3  | 130      | 95,6  | 180      | 132,4 | 136      | 100,0 |
| Počet předplatitelů - fyzických osob                      | 21 521   | 149,6 | 16 138    | 112,2 | 13 739   | 95,5  | 15 394   | 107,0 | 14 383   | 100,0 |
| Počet prodaných abonentních vstupenek                     | 83 822   | 208,5 | 55 408    | 137,8 | 42 597   | 106,0 | 43 861   | 109,1 | 40 204   | 100,0 |
| Celkový počet skladeb českých skladatelů na repertoáru    | 692      | 125,1 | 641       | 115,9 | 543      | 98,2  | 589      | 106,5 | 553      | 100,0 |
| Procento skladeb českých skladatelů na repertoáru         | 22,4     | 64,8  | 26,9      | 77,8  | 27,7     | 80,0  | 32,6     | 94,2  | 34,6     | 100,0 |
| z toho procento chráněné tvorby českých skladatelů        | 46,0     | 101,2 | 36,8      | 81,1  | 46,6     | 102,6 | 11,4     | 25,0  | 45,4     | 100,0 |
| Počet pracovníků hudebních souborů (přepočtený stav)      | 1 065,5  | 101,9 | 1 138,7   | 108,9 | 1 049,8  | 100,4 | 1 038,3  | 99,3  | 1 046,1  | 100,0 |
| z toho uměleckých pracovníků                              | 860,7    | 99,6  | 933,4     | 108,1 | 856,2    | 99,1  | 854,6    | 98,9  | 863,8    | 100,0 |
| Počet výpomocí  | 2 248    | 154,3 | 2 193     | 150,5 | 1 813    | 124,4 | 1 366    | 93,8  | 1 457    | 100,0 |
| Vybrané vstupné (v tis. Kč)                               | 91 497,2 | 154,9 | 126 911,7 | 214,8 | 75 706,6 | 128,2 | 66 014,7 | 111,7 | 59 075,3 | 100,0 |

# HUDEBNÍ SOUBORY ZŘIZOVANÉ SPOLKY, OBEČNĚ PROSPĚŠNÝMI SPOLEČNOSTMI A ČESKÝM ROZHŁASEM

(Pro porovnání jsou uvedeny i údaje od roku 2014)

|  | 2018 | %     | 2017 | %     | 2016  | %       | 2015  | %     | 2014  | %     |
|--|------|-------|------|-------|-------|---------|-------|-------|-------|-------|
| Počet zpravodajských jednotek                              | 21   | 87,5  | 22   | 91,7  | 24    | 100,0   | 25    | 104,2 | 24    | 100,0 |
| v nich počet hudebních těles                               | 28   | 87,5  | 27   | 84,4  | 27    | 84,4    | 31    | 96,9  | 32    | 100,0 |
| Počet koncertů celkem                                      | 902  | 90,2  | 873  | 87,3  | 1 172 | 117,2   | 1 109 | 110,9 | 1 000 | 100,0 |
| v tom  |      |       |      |       |       |         |       |       |       |       |
| orchestrů  | 193  | 105,5 | 195  | 106,6 | 274   | 149,7   | 229   | 125,1 | 183   | 100,0 |
| orchestrů se sborem  | 7    | 77,8  | 5    | 55,6  | 34    | 377,8   | 19    | 211,1 | 9     | 100,0 |
| orchestrů se sólistou                                      | 226  | 58,4  | 342  | 88,4  | 420   | 108,5   | 358   | 92,5  | 387   | 100,0 |
| orchestrů se sborem a sólistou                             | 141  | 235,0 | 59   | 98,3  | 133   | 221,7   | 68    | 113,3 | 60    | 100,0 |
| orchestrů s komorním souborem                              | 14   | 107,7 | 7    | 53,8  | 25    | 192,3   | 9     | 69,2  | 13    | 100,0 |
| sborů s orchestrem nebo jiným doprovodem                   | 154  | 179,1 | 78   | 90,7  | 21    | 24,4    | 141   | 164,0 | 86    | 100,0 |
| sborů a capella  | 19   | 633,3 | 11   | 366,7 | 39    | 1 300,0 | 18    | 600,0 | 3     | 100,0 |
| solistů (recitály)   | 1    | 11,1  | 8    | 88,9  | 16    | 177,8   | 18    | 200,0 | 9     | 100,0 |
| komorních souborů  | 126  | 61,2  | 96   | 46,6  | 140   | 68,0    | 183   | 88,8  | 206   | 100,0 |
| ostatních  | 21   | 47,7  | 72   | 163,6 | 70    | 159,1   | 66    | 150,0 | 44    | 100,0 |
| Koncerty ve vlastní režii                                  | 389  | 101,6 | 322  | 84,1  | 475   | 124,0   | 434   | 113,3 | 383   | 100,0 |
| v tom  |      |       |      |       |       |         |       |       |       |       |
| abonentní  | 115  | 62,8  | 150  | 82,0  | 197   | 107,7   | 197   | 107,7 | 183   | 100,0 |
| školní   | 67   | 81,7  | 41   | 50,0  | 84    | 102,4   | 84    | 102,4 | 82    | 100,0 |
| charitativní, benefiční, příležitostné, mimořádné          | 33   | 165,0 | 44   | 220,0 | 36    | 180,0   | 39    | 195,0 | 20    | 100,0 |
| kolonádní apod.  | 33   | 97,1  | 34   | 100,0 | 35    | 102,9   | 0     | •     | 34    | 100,0 |
| ostatní  | 141  | 220,3 | 53   | 82,8  | 123   | 192,2   | 114   | 178,1 | 64    | 100,0 |
| Koncerty spolupořádané                                     | 57   | 712,5 | 56   | 700,0 | 26    | 325,0   | 21    | 262,5 | 8     | 100,0 |
| Veřejné generální zkoušky                                  | 6    | 60,0  | 8    | 80,0  | 7     | 70,0    | 14    | 140,0 | 10    | 100,0 |
| Koncerty ve vlastní režii provedené hostujícími interprety | 34   | 188,9 | 24   | 133,3 | 27    | 150,0   | 22    | 122,2 | 18    | 100,0 |
| v tom  |      |       |      |       |       |         |       |       |       |       |
| abonentní  | 4    | 66,7  | 22   | 366,7 | 18    | 300,0   | 14    | 233,3 | 6     | 100,0 |
| školní   | 0    | •     | 0    | •     | 6     | 75,0    | 6     | 75,0  | 8     | 100,0 |
| charitativní, benefiční, příležitostné, mimořádné          | 0    | •     | 2    | 100,0 | 2     | 100,0   | 0     | •     | 0     | •     |
| kolonádní apod.  | 30   | 100,0 | 0    | •     | 0     | •       | 0     | •     | 0     | •     |
| ostatní  | 0    | •     | 0    | •     | 1     | 25,0    | 2     | 50,0  | 4     | 100,0 |
| Koncerty spolupořádané                                     | 0    | •     | 0    | •     | 0     | •       | 9     | 100,0 | 0     | •     |
| Veřejné generální zkoušky                                  | 0    | •     | 0    | •     | 0     | •       | 0     | •     | 0     | •     |
| Počet koncertů v zahraničí                                 | 147  | 70,7  | 159  | 76,4  | 299   | 143,8   | 249   | 119,7 | 208   | 100,0 |

# HUDEBNÍ SOUBORY ŽŘIZOVANÉ SPOLKY, OBECNĚ PROSPĚŠNÝMI SPOLEČNOSTMI A ČESKÝM ROZHŁASEM

pokračování

|   | 2018   | %     | 2017   | %     | 2016    | %     | 2015    | %     | 2014    | %     |
|---|--------|-------|--------|-------|---------|-------|---------|-------|---------|-------|
| Počet návštěvníků na koncertech ve vlastní režii          | 97 956 | 64,5  | 87 890 | 57,9  | 185 478 | 122,2 | 174 300 | 114,9 | 151 762 | 100,0 |
| Procento návštěvnosti na koncertech ve vlastní režii      | 82,0   | 122,0 | 85,9   | 127,8 | 84,9    | 126,4 | 83,4    | 124,1 | 67,2    | 100,0 |
| Počet hostujících dirigentů                               | 138    | 53,9  | 174    | 68,0  | 291     | 113,7 | 269     | 105,1 | 256     | 100,0 |
| Počet hostujících umělců - sólistů                        | 526    | 97,6  | 452    | 83,9  | 598     | 110,9 | 659     | 122,3 | 539     | 100,0 |
| Počet hostujících uměleckých těles                        | 71     | 97,3  | 63     | 86,3  | 96      | 131,5 | 111     | 152,1 | 73      | 100,0 |
| Počet programů nastudovaných vykazujícím hudebním tělesem | 356    | 68,2  | 388    | 74,3  | 518     | 99,2  | 582     | 111,5 | 522     | 100,0 |
| Počet hudebních nahrávek                                  | 171    | 78,8  | 176    | 81,1  | 168     | 77,4  | 177     | 81,6  | 217     | 100,0 |
| Počet předplatitelů - fyzických osob                      | 4 955  | 57,2  | 4 733  | 54,7  | 11 192  | 129,3 | 6 855   | 79,2  | 8 657   | 100,0 |
| Počet prodaných abonentních vstupenek                     | 8 160  | 75,0  | 10 118 | 93,0  | 14 583  | 134,1 | 13 084  | 120,3 | 10 874  | 100,0 |
| Celkový počet skladeb českých skladatelů na repertoáru    | 806    | 122,7 | 642    | 97,7  | 855     | 130,1 | 760     | 115,7 | 657     | 100,0 |
| Procento skladeb českých skladatelů na repertoáru         | 36,9   | 148,7 | 31,7   | 127,7 | 34,7    | 139,9 | 28,0    | 113,0 | 24,8    | 100,0 |
| z toho procento chráněné tvorby českých skladatelů        | 39,0   | 93,4  | 46,3   | 110,9 | 42,9    | 102,9 | 45,1    | 108,2 | 41,7    | 100,0 |
| Počet výpomocí  | 1 000  | 62,6  | 896    | 56,1  | 1 924   | 120,4 | 2 640   | 165,2 | 1 598   | 100,0 |

# HUDEBNÍ SOUBORY ŽŘIZOVANÉ PODNIKATELI A PODNIKATELSKÝMI SUBJEKTY

(Pro porovnání jsou uvedeny i údaje od roku 2014)

|  | 2018  | %     | 2017  | %     | 2016  | %     | 2015  | %     | 2014  | %     |       |
|--|---|-------|-------|-------|-------|-------|-------|-------|-------|-------|-------|
| Počet zpravodajských jednotek                              | 6   | 75,0  | 8     | 100,0 | 9     | 112,5 | 7     | 87,5  | 8     | 100,0 |       |
| v nich počet hudebních těles                               | 8   | 100,0 | 13    | 162,5 | 12    | 150,0 | 7     | 87,5  | 8     | 100,0 |       |
| Počet koncertů celkem                                      | 185   | 56,4  | 223   | 68,0  | 270   | 82,3  | 259   | 79,0  | 328   | 100,0 |       |
| v tom  | orchestrů   | 68    | 45,9  | 64    | 43,2  | 98    | 66,2  | 62    | 41,9  | 148   | 100,0 |
|  | orchestrů se sborem                               | 3     | 150,0 | 8     | 400,0 | 8     | 400,0 | 1     | 50,0  | 2     | 100,0 |
|  | orchestrů se sólistou                             | 54    | 128,6 | 102   | 242,9 | 73    | 173,8 | 89    | 211,9 | 42    | 100,0 |
|  | orchestrů se sborem a sólistou                    | 1     | 50,0  | 11    | 550,0 | 1     | 50,0  | 1     | 50,0  | 2     | 100,0 |
|  | orchestrů s komorním souborem                     | 1     | 8,3   | 0     | •     | 0     | •     | 0     | •     | 12    | 100,0 |
|  | sborů s orchestrem nebo jiným doprovodem          | 0     | •     | 0     | •     | 0     | •     | 0     | •     | 0     | •     |
|  | sborů a capella                                   | 0     | •     | 0     | •     | 0     | •     | 0     | •     | 0     | •     |
|  | sólistů (recitály)                                | 0     | •     | 0     | •     | 0     | •     | 0     | •     | 0     | •     |
|  | komorních souborů                                 | 58    | 76,3  | 28    | 36,8  | 58    | 76,3  | 66    | 86,8  | 76    | 100,0 |
|  | ostatních   | 0     | •     | 10    | 21,7  | 32    | 69,6  | 40    | 87,0  | 46    | 100,0 |
| Koncerty ve vlastní režii                                  | 61  | 37,2  | 20    | 12,2  | 56    | 34,1  | 58    | 35,4  | 164   | 100,0 |       |
| v tom  | abonentní   | 18    | 180,0 | 14    | 140,0 | 12    | 120,0 | 8     | 80,0  | 10    | 100,0 |
|  | školní  | 0     | •     | 0     | •     | 0     | •     | 0     | •     | 0     | •     |
|  | charitativní, benefiční, příležitostné, mimořádné | 4     | 133,3 | 0     | •     | 6     | 200,0 | 2     | 66,7  | 3     | 100,0 |
|  | kolonádní apod.                                   | 0     | •     | 0     | •     | 0     | •     | 0     | •     | 0     | •     |
|  | ostatní   | 39    | 25,8  | 6     | 4,0   | 38    | 25,2  | 48    | 31,8  | 151   | 100,0 |
| Koncerty spolupořádané                                     | 0   | •     | 62    | 100,0 | 86    | 138,7 | 62    | 100,0 | 0     | •     |       |
| Veřejné generální zkoušky                                  | 0   | •     | 0     | •     | 0     | •     | 0     | •     | 0     | •     |       |
| Koncerty ve vlastní režii provedené hostujícími interprety | 0   | •     | 0     | •     | 0     | •     | 0     | •     | 0     | •     |       |
| v tom  | abonentní   | 0     | •     | 0     | •     | 0     | •     | 0     | •     | 0     | •     |
|  | školní  | 0     | •     | 0     | •     | 0     | •     | 0     | •     | 0     | •     |
|  | charitativní, benefiční, příležitostné, mimořádné | 0     | •     | 0     | •     | 0     | •     | 0     | •     | 0     | •     |
|  | kolonádní apod.                                   | 0     | •     | 0     | •     | 0     | •     | 0     | •     | 0     | •     |
|  | ostatní   | 0     | •     | 0     | •     | 0     | •     | 0     | •     | 0     | •     |
| Koncerty spolupořádané                                     | 0   | •     | 0     | •     | 0     | •     | 0     | •     | 0     | •     |       |
| Veřejné generální zkoušky                                  | 0   | •     | 0     | •     | 0     | •     | 0     | •     | 0     | •     |       |
| Počet koncertů v zahraničí                                 | 50  | 128,2 | 47    | 120,5 | 31    | 79,5  | 30    | 76,9  | 39    | 100,0 |       |

# HUDEBNÍ SOUBORY ŽŘIZOVANÉ PODNIKATELI A PODNIKATELSKÝMI SUBJEKTY

pokračování

|   | 2018   | %       | 2017  | %     | 2016   | %       | 2015  | %     | 2014   | %     |
|---|--------|---------|-------|-------|--------|---------|-------|-------|--------|-------|
| Počet návštěvníků na koncertech ve vlastní režii          | 12 836 | 70,9    | 5 349 | 29,5  | 40 541 | 223,9   | 3 194 | 17,6  | 18 110 | 100,0 |
| Procento návštěvnosti na koncertech ve vlastní režii      | 87,1   | 190,1   | 84,2  | 183,7 | 97,9   | 213,9   | 88,1  | 192,3 | 45,8   | 100,0 |
| Počet hostujících dirigentů                               | 9      | 300,0   | 3     | 100,0 | 8      | 266,7   | 5     | 166,7 | 3      | 100,0 |
| Počet hostujících umělců- sólistů                         | 26     | 130,0   | 14    | 70,0  | 27     | 135,0   | 15    | 75,0  | 20     | 100,0 |
| Počet hostujících uměleckých těles                        | 2      | 200,0   | 0     | •     | 10     | 1 000,0 | 1     | 100,0 | 0      | •     |
| Počet programů nastudovaných vykazujícím hudebním tělesem | 51     | 118,6   | 53    | 123,3 | 49     | 114,0   | 28    | 65,1  | 43     | 100,0 |
| Počet hudebních nahrávek                                  | 40     | 210,5   | 10    | 52,6  | 23     | 121,1   | 4     | 21,1  | 19     | 100,0 |
| Počet předplatitelů - fyzických osob                      | 960    | 1 333,3 | 145   | 201,4 | 170    | 236,1   | 99    | 137,5 | 72     | 100,0 |
| Počet prodaných abonentních vstupenek                     | 6 894  | 3 191,7 | 707   | 327,3 | 630    | 291,7   | 297   | 137,5 | 216    | 100,0 |
| Celkový počet skladeb českých skladatelů na repertoáru    | 155    | 96,9    | 179   | 111,9 | 216    | 135,0   | 188   | 117,5 | 160    | 100,0 |
| Procento skladeb českých skladatelů na repertoáru         | 30,6   | 87,0    | 29,2  | 83,1  | 30,6   | 86,9    | 35,6  | 101,2 | 35,2   | 100,0 |
| z toho procento chráněné tvorby českých skladatelů        | 32,3   | 733,1   | 22,3  | 507,9 | 14,8   | 336,7   | 16,0  | 362,5 | 4,4    | 100,0 |
| Počet výpomocí  | 0      | •       | 0     | •     | 4      | 100,0   | 0     | •     | 4      | 100,0 |

# PROFESIONÁLNÍ SYMFONICKÉ A KOMORNÍ ORCHESTRY, KOMORNÍ SOUBORY A PĚVECKÉ SBORY

## Pořadí hudebních souborů podle počtu koncertů

### CELKEM

|   | 2018<br>celkem | v tom     |                     |                       |                                |                               |  |                 |                    |                   |           | 2017<br>celkem |
|---|----------------|-----------|---------------------|-----------------------|--------------------------------|-------------------------------|--|-----------------|--------------------|-------------------|-----------|----------------|
|   |                | orchestrů | orchestrů se sborem | orchestrů se sólistou | orchestrů se sborem a sólistou | orchestrů s komorním souborem | sborů s orchestrem nebo jiným doprovodem | sborů a capella | solistů (recitály) | komorních souborů | ostatních |                |
| 1. Česká filharmonie (Praha 1)                              | 537            | 36        | 4                   | 62                    | 21                             | 0                             | 0  | 0               | 0                  | 194               | 220       | 467            |
| 2. Janáčkova filharmonie Ostrava                            | 201            | 5         | 3                   | 65                    | 2                              | 0                             | 0  | 1               | 4                  | 17                | 104       | 170            |
| 3. Karlovarský symfonický orchestr                          | 199            | 59        | 2                   | 22                    | 5                              | 2                             | 0  | 0               | 6                  | 30                | 73        | 150            |
| 4. Symfonický orchestr hl. m. Prahy FOK (Praha 1)           | 172            | 11        | 0                   | 42                    | 11                             | 0                             | 8  | 0               | 12                 | 40                | 48        | 163            |
| 5. Jihočeská filharmonie (České Budějovice)                 | 162            | 23        | 1                   | 57                    | 2                              | 7                             | 2  | 3               | 19                 | 6                 | 42        | 156            |
| 6. Komorní filharmonie Pardubice                            | 147            | 11        | 1                   | 43                    | 8                              | 5                             | 0  | 0               | 0                  | 79                | 0         | 113            |
| 7. Severočeská filharmonie Teplice                          | 112            | 10        | 0                   | 71                    | 11                             | 0                             | 0  | 0               | 1                  | 19                | 0         | 113            |
| 8. x  |                |           |                     |                       |                                |                               |  |                 |                    |                   |           | x              |
| 9. Filharmonie Brno   | 105            | 12        | 2                   | 47                    | 21                             | 5                             | 1  | 0               | 3                  | 14                | 0         | 102            |
| 10. x   |                |           |                     |                       |                                |                               |  |                 |                    |                   |           | x              |
| 11.-12. Západočeský symfonický orchestr Mariánské Lázně     | 101            | 36        | 0                   | 58                    | 5                              | 0                             | 0  | 0               | 0                  | 2                 | 0         | 94             |
| 11.-12. Filharmonie Hradec Králové                          | 101            | 17        | 1                   | 46                    | 19                             | 8                             | 1  | 0               | 0                  | 4                 | 5         | 100            |
| 13. Moravská filharmonie Olomouc                            | 99             | 31        | 2                   | 39                    | 4                              | 2                             | 4  | 0               | 2                  | 15                | 0         | 153            |
| 14. Český filharmonický sbor Brno                           | 96             | 0         | 0                   | 0                     | 0                              | 0                             | 83                                       | 11              | 0                  | 2                 | 0         | 83             |
| 15.-16. Plzeňská filharmonie                                | 86             | 18        | 3                   | 31                    | 22                             | 1                             | 0  | 0               | 0                  | 11                | 0         | 92             |
| 15.-16. Pražský filharmonický sbor                          | 86             | 0         | 0                   | 0                     | 81                             | 0                             | 0  | 5               | 0                  | 0                 | 0         | 84             |
| 17. Kühnův dětský sbor (Praha)                              | 64             | 0         | 0                   | 0                     | 0                              | 0                             | 64                                       | 0               | 0                  | 0                 | 0         | x              |
| 18. x   |                |           |                     |                       |                                |                               |  |                 |                    | 0                 |           | x              |
| 19. STAMICOVO KVARTETO (Praha 10)                           | 51             | 0         | 0                   | 0                     | 0                              | 0                             | 0  | 0               | 0                  | 51                | 0         | 18             |
| 20. Ensemble Damian (Olomouc-Povel)                         | 50             | 10        | 0                   | 1                     | 39                             | 0                             | 0  | 0               | 0                  | 0                 | 0         | 40             |
| 21. Musica Florea (Pakoměřice - Bořanovice)                 | 38             | 2         | 0                   | 7                     | 16                             | 0                             | 0  | 0               | 0                  | 13                | 0         | 34             |
| 22. FILHARMONIE G. MAHLERA (Jihlava)                        | 29             | 11        | 1                   | 6                     | 0                              | 0                             | 0  | 0               | 1                  | 10                | 0         | 28             |
| 23. - 32. Ostatní hudební tělesa měla méně než 29 koncertů. |                |           |                     |                       |                                |                               |  |                 |                    |                   |           |                |

x = hudební soubor využil práva na ochranu individuálních dat a nedal souhlas se zveřejněním údajů



# PROFESIONÁLNÍ SYMFONICKÉ A KOMORNÍ ORCHESTRY, KOMORNÍ SOUBORY A PĚVECKÉ SBORY

## Pořadí hudebních souborů podle počtu koncertů uspořádaných ve vlastní režii

| Koncerty uspořádané ve vlastní režii v roce  |           |        |   |                 |         |        |                |                               |  |        |   |                 |         |              |                           |   |     |             |
|--|-----------|--------|---|-----------------|---------|--------|----------------|-------------------------------|--|--------|---|-----------------|---------|--------------|---------------------------|---|-----|-------------|
| 2018   |           |        |   |                 |         |        |                |                               |  |        |   |                 |         |              |                           |   |     |             |
| počet koncertů   |           |        |   |                 |         |        |                |                               |  |        |   |                 |         |              |                           |   |     |             |
| celkem   | v tom     |        |   |                 |         |        | spolupřádaných | veřejných generálních zkoušek | z toho koncertů provedených hostujícími interprety |        |   |                 |         |              |                           |   |     | 2017 celkem |
|  | abonentní | školní | charitativní, benefiční, příležitostné, mimořádné | kolonádní apod. | ostatní | celkem |                |                               | v tom  |        |   |                 |         | spolupřádané | veřejné generální zkoušky |   |     |             |
|  |           |        |   |                 |         |        |                |                               | abonentní  | školní | charitativní, benefiční, příležitostné, mimořádné | kolonádní apod. | ostatní |              |                           |   |     |             |
| 1. Česká filharmonie (Praha 1)   | 492       | 70     | 55  | 13              | 0       | 354    | 7              | 6                             | 83   | 29     | 49  | 5               | 0       | 0            | 7                         | 0 | 419 |             |
| 2. Janáčkova filharmonie Ostrava   | 169       | 37     | 48  | 8               | 0       | 76     | 0              | 18                            | 0  | 0      | 0   | 0               | 0       | 0            | 0                         | 0 | 131 |             |
| 3. Karlovarský symfonický orchestr   | 166       | 29     | 31  | 51              | 23      | 32     | 8              | 1                             | 4  | 0      | 0   | 0               | 4       | 0            | 0                         | 0 | 113 |             |
| 4. Symfonický orchestr hl. m. Prahy FOK (Praha 1)  | 147       | 63     | 64  | 13              | 0       | 7      | 0              | 7                             | 96   | 27     | 64  | 5               | 0       | 0            | 0                         | 0 | 139 |             |
| 5. Komorní filharmonie Pardubice   | 121       | 29     | 78  | 14              | 0       | 0      | 1              | 0                             | 0  | 0      | 0   | 0               | 0       | 0            | 0                         | 0 | 79  |             |
| 6. Filharmonie Brno  | 81        | 46     | 11  | 0               | 0       | 24     | 3              | 4                             | 27   | 11     | 0   | 0               | 0       | 16           | 0                         | 0 | 74  |             |
| 7. Západočeský symfonický orchestr Mariánské Lázně                                       | 78        | 13     | 1   | 1               | 33      | 30     | 0              | 1                             | 31   | 1      | 0   | 0               | 30      | 0            | 0                         | 0 | 68  |             |
| 8. x   |           |        |   |                 |         |        |                |                               |  |        |   |                 |         |              |                           |   | x   |             |
| 9. Jihočeská filharmonie (České Budějovice)  | 75        | 32     | 10  | 8               | 0       | 25     | 69             | 8                             | 14   | 1      | 4   | 1               | 0       | 8            | 68                        | 0 | 67  |             |
| 10. Filharmonie Hradec Králové   | 61        | 26     | 6   | 21              | 0       | 8      | 0              | 3                             | 0  | 0      | 0   | 0               | 0       | 0            | 0                         | 0 | 59  |             |
| 11. x  |           |        |   |                 |         |        |                |                               |  |        |   |                 |         |              |                           |   | x   |             |
| 12. Severočeská filharmonie Teplice  | 56        | 22     | 8   | 26              | 0       | 0      | 0              | 18                            | 0  | 0      | 0   | 0               | 0       | 0            | 0                         | 0 | 59  |             |
| 13. Plzeňská filharmonie   | 52        | 18     | 25  | 6               | 0       | 3      | 2              | 0                             | 0  | 0      | 0   | 0               | 0       | 0            | 0                         | 0 | 38  |             |
| 14. Moravská filharmonie Olomouc   | 47        | 17     | 15  | 4               | 0       | 11     | 6              | 5                             | 16   | 1      | 15  | 0               | 0       | 0            | 0                         | 0 | 58  |             |
| 15. STAMICOVO KVARTETO (Praha 10)  | 40        | 0      | 0   | 2               | 0       | 38     | 0              | 0                             | 0  | 0      | 0   | 0               | 0       | 0            | 0                         | 0 | x   |             |
| 16. Kühnův dětský sbor (Praha)   | 28        | 0      | 4   | 3               | 0       | 21     | 0              | 0                             | 0  | 0      | 0   | 0               | 0       | 0            | 0                         | 0 | x   |             |
| 17. FILHARMONIE G. MAHLERA (Jihlava)   | 21        | 6      | 8   | 0               | 0       | 7      | 0              | 0                             | 0  | 0      | 0   | 0               | 0       | 0            | 0                         | 0 | 23  |             |
| 18. Ensemble Opera Diversa (Bošovice)  | 19        | 0      | 0   | 0               | 0       | 19     | 0              | 0                             | 0  | 0      | 0   | 0               | 0       | 0            | 0                         | 0 | 12  |             |
| 19. Musica Florea (Pakoměřice - Bořanovice)  | 13        | 13     | 0   | 0               | 0       | 0      | 0              | 0                             | 0  | 0      | 0   | 0               | 0       | 0            | 0                         | 0 | 13  |             |
| 20. Ensemble Damian (Olomouc-Povel)  | 12        | 0      | 0   | 0               | 0       | 12     | 0              | 0                             | 0  | 0      | 0   | 0               | 0       | 0            | 0                         | 0 | x   |             |
| 21. x  |           |        |   |                 |         |        |                |                               |  |        |   |                 |         |              |                           |   | x   |             |
| 22. Český filharmonický sbor Brno  | 8         | 7      | 0   | 1               | 0       | 0      | 0              | 0                             | 0  | 0      | 0   | 0               | 0       | 0            | 0                         | 0 | x   |             |
| 23. - 32. Ostatní hudební tělesa měla méně než 8 koncertů uspořádaných ve vlastní režii. |           |        |   |                 |         |        |                |                               |  |        |   |                 |         |              |                           |   |     |             |

x = hudební soubor využil práva na ochranu individuálních dat a nedal souhlas se zveřejněním údajů

# PROFESIONÁLNÍ SYMFONICKÉ A KOMORNÍ ORCHESTRY, KOMORNÍ SOUBORY A PĚVECKÉ SBORY

## Pořadí hudebních souborů podle počtu návštěvníků na koncertech ve vlastní režii (pro porovnání je uveden i rok 2017)

|           |  | 2018    | 2017   |
|-----------|--|---------|--------|
| 1.        | Česká filharmonie (Praha 1)  | 122 434 | 94 077 |
| 2.        | Symfonický orchestr hl. m. Prahy FOK (Praha 1)   | 56 946  | 62 119 |
| 3.        | x  |         | x      |
| 4.        | Janáčkova filharmonie Ostrava  | 35 355  | 22 901 |
| 5.        | Komorní filharmonie Pardubice  | 32 682  | 21 015 |
| 6.        | Filharmonie Brno   | 26 877  | 32 363 |
| 7.        | Filharmonie Hradec Králové   | 26 335  | 24 165 |
| 8.        | Jihočeská filharmonie (České Budějovice)   | 25 239  | 23 720 |
| 9.        | Karlovarský symfonický orchestr  | 23 646  | 24 971 |
| 10.       | Moravská filharmonie Olomouc   | 20 632  | 25 900 |
| 11.       | Severočeská filharmonie Teplice  | 16 200  | 15 860 |
| 12.       | Plzeňská filharmonie   | 15 500  | 13 750 |
| 13.       | Západočeský symfonický orchestr Mariánské Lázně  | 13 000  | 6 000  |
| 14.       | Kůhnův dětský sbor (Praha)   | 11 491  | x      |
| 15.       | x  |         | x      |
| 16.       | x  |         | x      |
| 17.       | x  |         | x      |
| 18.       | Český filharmonický sbor Brno  | 3 210   | 3 210  |
| 19.       | FILHARMONIE G. MAHLERA (Jihlava)   | 2 857   | 2 586  |
| 20.       | Orchester Berg (Praha 9)   | 1 913   | 2 242  |
| 21.       | Musica Florea (Pakoměřice - Bořanovice)  | 1 727   | 3 008  |
| 22.       | STAMICOVO KVARTETO (Praha 10)  | 1 700   | x      |
| 23. - 32. | Ostatní hudební tělesa měla méně než 1 700 návštěvníků na koncertech ve vlastní režii. |         |        |

x = hudební soubor využil práva na ochranu individuálních dat a nedal souhlas se zveřejněním údajů

# PROFESIONÁLNÍ SYMFONICKÉ A KOMORNÍ ORCHESTRY, KOMORNÍ SOUBORY A PĚVECKÉ SBORY

## Pořadí hudebních souborů podle počtu koncertů v zahraničí (pro porovnání je uveden i rok 2017)

|           |   | 2018 | 2017 |
|-----------|---|------|------|
| 1.        | Pražský filharmonický sbor                          | 62   | 46   |
| 2.        | Český filharmonický sbor Brno                       | 50   | x    |
| 3.        | x   |      | x    |
| 4.        | Česká filharmonie (Praha 1)                         | 26   | 23   |
| 5.        | Kůhnův dětský sbor (Praha)                          | 24   | x    |
| 6.        | Severočeská filharmonie Teplice                     | 21   | 24   |
| 7.        | x   |      | x    |
| 8.        | Plzeňská filharmonie                                | 17   | 46   |
| 9.        | Janáčkova filharmonie Ostrava                       | 14   | 21   |
| 10.       | Musica Florea (Pakoměřice - Bořanovice)             | 12   | 10   |
| 11.       | x   |      | x    |
| 12.       | Filharmonie Brno                                    | 9    | 9    |
| 13.       | České noneto (Praha 4)                              | 8    | 2    |
| 14.       | Západočeský symfonický orchestr Mariánské Lázně     | 7    | 4    |
| 15.       | STAMICOVO KVARTETO (Praha 10)                       | 6    | 6    |
| 16.       | Symfonický orchestr hl. m. Prahy FOK (Praha 1)      | 5    | 9    |
| 17.-19.   | Jihočeská filharmonie (České Budějovice)            | 4    | 7    |
| 17.-19.   | x   |      | x    |
| 17.-19.   | Karlovarský symfonický orchestr                     | 4    | 2    |
| 20.       | x   |      | x    |
| 21.-22.   | x   |      | x    |
| 21.-22.   | Komorní filharmonie Pardubice                       | 1    | 6    |
| 23. - 32. | Ostatní hudební tělesa neměla koncerty v zahraničí. |      |      |

x = hudební soubor využil práva na ochranu individuálních dat a nedal souhlas se zveřejněním údajů

# PROFESIONÁLNÍ SYMFONICKÉ A KOMORNÍ ORCHESTRY, KOMORNÍ SOUBORY A PĚVECKÉ SBORY

## Pořadí hudebních souborů podle procenta návštěvnosti na koncertech ve vlastní režii (pro porovnání je uveden i rok 2017)

|           |  | 2018  | 2017 |
|-----------|--|-------|------|
| 1.        | x  |       | x    |
| 2.        | Pražský filharmonický sbor   | 100,0 | 97,8 |
| 3.        | Orchestr Berg (Praha 9)  | 98,4  | 93,0 |
| 4.        | Jihočeská filharmonie (České Budějovice)   | 97,7  | 97,4 |
| 5.        | Plzeňská filharmonie   | 95,7  | 95,2 |
| 6.        | Komorní filharmonie Pardubice  | 91,9  | 90,4 |
| 7.        | Filharmonie Hradec Králové   | 91,4  | 89,0 |
| 8.        | Filharmonie Brno   | 91,1  | 89,1 |
| 9.        | Janáčkova filharmonie Ostrava  | 91,0  | 83,0 |
| 10.       | x  |       | x    |
| 11.       | x  |       | x    |
| 12.       | Český filharmonický sbor Brno  | 89,2  | x    |
| 13.       | x  |       | x    |
| 14.       | Moravská filharmonie Olomouc   | 87,8  | 99,2 |
| 15.       | x  |       | x    |
| 16.       | Karlovarský symfonický orchestr  | 87,0  | 95,1 |
| 17.       | Arbos - sdružení pro novou hudbu (Horoměřice)  | 85,2  | 74,1 |
| 18.       | STAMICOVO KVARTETO (Praha 10)  | 85,0  | x    |
| 19.       | x  |       | x    |
| 20.       | Kühnův dětský sbor (Praha)   | 82,8  | x    |
| 21.       | Symfonický orchestr hl. m. Prahy FOK (Praha 1)   | 79,8  | 92,2 |
| 22.       | Musica Florea (Pakoměřice - Bořanovice)  | 79,6  | 80,5 |
| 23. - 32. | Ostatní hudební tělesa měla méně než 75 procent návštěvnosti na koncertech ve vlastní režii. |       |      |

x = hudební soubor využil práva na ochranu individuálních dat a nedal souhlas se zveřejněním údajů

# PROFESIONÁLNÍ SYMFONICKÉ A KOMORNÍ ORCHESTRY, KOMORNÍ SOUBORY A PĚVECKÉ SBORY

## Pořadí hudebních souborů podle počtu nahrávek (pro porovnání je uveden i rok 2017)

|           |   | 2018 | 2017 |
|-----------|---|------|------|
| 1.        | Janáčkova filharmonie Ostrava                   | 80   | x    |
| 2.        | Moravská filharmonie Olomouc                    | 51   | 22   |
| 3.        | x   |      | x    |
| 4.-5.     | Česká filharmonie (Praha 1)                     | 36   | 31   |
| 4.-5.     | Filharmonie Hradec Králové                      | 36   | 20   |
| 6.        | x   |      | x    |
| 7.-8.     | Český filharmonický sbor Brno                   | 15   | 12   |
| 7.-8.     | Filharmonie Brno                                | 15   | 11   |
| 9.-10.    | x   |      | x    |
| 9.-10.    | Symfonický orchestr hl. m. Prahy FOK (Praha 1)  | 14   | 4    |
| 11.       | Pražský filharmonický sbor                      | 12   | 12   |
| 12.       | Jihočeská filharmonie (České Budějovice)        | 8    | 8    |
| 13.       | Musica Florea (Pakoměřice - Bořanovice)         | 5    | 2    |
| 14.-17.   | Komorní filharmonie Pardubice                   | 3    | 8    |
| 14.-17.   | Plzeňská filharmonie                            | 3    | 4    |
| 14.-17.   | Kůhnův dětský sbor (Praha)                      | 3    | x    |
| 14.-17.   | STAMICOVO KVARTETO (Praha 10)                   | 3    | 8    |
| 18.-20.   | Orchestr Berg (Praha 9)                         | 2    | x    |
| 18.-20.   | x   |      | x    |
| 18.-20.   | Západočeský symfonický orchestr Mariánské Lázně | 2    | 2    |
| 21.-22.   | x   |      | x    |
| 21.-22.   | Karlovarský symfonický orchestr                 | 1    | x    |
| 23. - 32. | Ostatní hudební tělesa neměla žádné nahrávky.   |      |      |

x = hudební soubor využil práva na ochranu individuálních dat a nedal souhlas se zveřejněním údajů

# PROFESIONÁLNÍ SYMFONICKÉ A KOMORNÍ ORCHESTRY, KOMORNÍ SOUBORY A PĚVECKÉ SBORY

## Pořadí hudebních souborů podle počtu prodaných abonentních vstupenek (pro porovnání je uveden i rok 2017)

|           |  | 2018   | 2017   |
|-----------|--|--------|--------|
| 1.        | Česká filharmonie (Praha 1)                                    | 39 502 | 6 447  |
| 2.        | Filharmonie Brno   | 21 173 | 22 854 |
| 3.        | Symfonický orchestr hl. m. Prahy FOK (Praha 1)                 | 10 218 | 10 584 |
| 4.        | x  |        | x      |
| 5.        | Janáčkova filharmonie Ostrava                                  | 4 516  | 5 685  |
| 6.        | x  |        | x      |
| 7.        | Filharmonie Hradec Králové                                     | 3 418  | 3 243  |
| 8.        | x  |        | x      |
| 9.        | Plzeňská filharmonie   | 1 500  | 1 503  |
| 10.       | Komorní filharmonie Pardubice                                  | 1 465  | 1 471  |
| 11.       | Jihočeská filharmonie (České Budějovice)                       | 1 402  | 1 394  |
| 12.       | Moravská filharmonie Olomouc                                   | 1 085  | 1 706  |
| 13.       | x  |        | x      |
| 14.       | Severočeská filharmonie Teplice                                | 538    | 1 398  |
| 15.       | x  |        | x      |
| 16.       | x  |        | x      |
| 17.       | Český filharmonický sbor Brno                                  | 235    | 3 210  |
| 18.       | Karlovarský symfonický orchestr                                | 219    | 240    |
| 19.       | Západočeský symfonický orchestr Mariánské Lázně                | 200    | 192    |
| 20.       | FILHARMONIE G. MAHLERA (Jihlava)                               | 108    | 92     |
| 21.       | Orchestr Berg (Praha 9)  | 98     | 116    |
| 22.       | STAMICOVO KVARTETO (Praha 10)                                  | 50     | -      |
| 23. - 32. | Ostatní hudební tělesa měla méně než 50 abonentních vstupenek. |        |        |

x = hudební soubor využil práva na ochranu individuálních dat a nedal souhlas se zveřejněním údajů

# PROFESIONÁLNÍ SYMFONICKÉ A KOMORNÍ ORCHESTRY, KOMORNÍ SOUBORY A PĚVECKÉ SBORY

## Pořadí hudebních souborů podle procenta skladeb českých skladatelů na repertoáru z toho procento chráněné tvorby českých skladatelů

(pro porovnání je uveden i rok 2017)

|   |   | 2018  |      | 2017  |      |
|---|---|-------|------|-------|------|
|   |   | A     | B    | A     | B    |
| <b>A – procento skladeb českých skladatelů na repertoáru</b>  |   |       |      |       |      |
| <b>B – z toho procento chráněné tvorby českých skladatelů</b> |   |       |      |       |      |
| 1.  | Arbos - sdružení pro novou hudbu (Horoměřice)                               | 100,0 | 0,0  | 100,0 | 0,0  |
| 2.  | Kühnův dětský sbor (Praha)  | 83,3  | 44,4 | 0,0   | 0,0  |
| 3.  | Pražské dechové kvinteto - Miloš Wichterle (Praha 2)                        | 62,5  | 20,0 | 62,5  | 20,0 |
| 4.  | Janáčkova filharmonie Ostrava   | 52,9  | 80,4 | 31,0  | 0,0  |
| 5.  | Český filharmonický sbor Brno   | 47,5  | 17,2 | 46,3  | 48,0 |
| 6.  | Pražský filharmonický sbor  | 46,8  | 63,6 | 30,6  | 33,3 |
| 7.  | x   |       |      | x     | x    |
| 8.  | x   |       |      | x     | x    |
| 9.  | Česká filharmonie (Praha 1)   | 43,5  | 10,0 | 61,4  | 18,6 |
| 10.   | FILHARMONIE G. MAHLERA (Jihlava)  | 39,0  | 3,1  | 40,3  | 3,2  |
| 11.   | x   |       |      | x     | x    |
| 12.   | Komorní filharmonie Pardubice   | 36,6  | 41,5 | 31,0  | 37,3 |
| 13.   | Ensemble Opera Diversa (Bošovice)   | 35,7  | 52,0 | 46,5  | 65,0 |
| 14.-15.   | České noneto (Praha 4)  | 33,3  | 0,0  | 33,3  | 50,0 |
| 14.-15.   | Ensemble Damian (Olomouc-Povel)   | 33,3  | 0,0  | 77,8  | 28,6 |
| 16.   | x   |       |      | x     | x    |
| 17.   | Plzeňská filharmonie  | 31,5  | 55,4 | 23,5  | 53,8 |
| 18.   | Musica Florea (Pakoměřice - Bořanovice)                                     | 30,2  | 0,0  | 31,3  | 0,0  |
| 19.   | Filharmonie Hradec Králové  | 27,6  | 12,9 | 23,0  | 13,6 |
| 20.   | Karlovarský symfonický orchestr   | 25,3  | 67,7 | 39,7  | 64,8 |
| 21.   | STAMICOVO KVARTETO (Praha 10)   | 25,0  | 37,5 | 31,3  | 40,0 |
| 22.   | Moravská filharmonie Olomouc  | 24,5  | 16,2 | 30,3  | 59,7 |
| 23. - 32.   | Ostatní hudební tělesa měla méně než 24 procent skladeb českých skladatelů. |       |      |       |      |

x = hudební soubor využil práva na ochranu individuálních dat a nedal souhlas se zveřejněním údajů

# SROVNÁNÍ ČINNOSTI PROFESIONÁLNÍCH HUDEBNÍCH TĚLES ZA ROK 2018

| Pořadí    | Název hudebního tělesa                            | Počet koncertů celkem | Koncerty ve vlastní režii | Koncerty ve vlastní režii provedené hostujícími interprety | Počet návštěvníků na koncertech ve vlastní režii | % návštěvnosti na koncertech ve vlastní režii | Počet koncertů v zahraničí | Počet hudebních nahrávek | Počet prodaných abonentních vstupenek | % skladeb českých skladatelů | z toho % chráněné tvorby českých skladatelů |
|-----------|---|-----------------------|---------------------------|--|--|---|----------------------------|--------------------------|---------------------------------------|------------------------------|---|
| 1.        | Česká filharmonie (Praha1)                        | 537                   | 492                       | 83   | 122 434  | 49,6  | 26                         | 36                       | 39 502                                | 43,5                         | 10,0  |
| 2.        | Janáčkova filharmonie Ostrava                     | 201                   | 169                       | 0  | 35 355   | 91,0  | 14                         | 80                       | 4 516                                 | 52,9                         | 80,4  |
| 3.        | Karlovarský symfonický orchestr                   | 199                   | 166                       | 4  | 23 646   | 87,0  | 4                          | 1                        | 219                                   | 25,3                         | 67,7  |
| 4.        | Symfonický orchestr hl. m. Prahy FOK (Praha 1)    | 172                   | 147                       | 96   | 56 946   | 79,8  | 5                          | 14                       | 10 218                                | 18,7                         | 29,4  |
| 5.        | Jihočeská filharmonie (České Budějovice)          | 162                   | 75                        | 14   | 25 239   | 97,7  | 4                          | 8                        | 1 402                                 | 17,5                         | 66,7  |
| 6.        | Komorní filharmonie Pardubice                     | 147                   | 121                       | 0  | 32 682   | 91,9  | 1                          | 3                        | 1 465                                 | 36,6                         | 41,5  |
| 7.        | Severočeská filharmonie Teplice                   | 112                   | 56                        | 0  | 16 200   | 64,8  | 21                         | 0                        | 538                                   | 19,6                         | 36,8  |
| 8.        | x   |                       |                           |  |  |   |                            |                          |                                       |                              |   |
| 9.        | Filharmonie Brno                                  | 105                   | 81                        | 27   | 26 877   | 91,1  | 9                          | 15                       | 21 173                                | 23,6                         | 16,3  |
| 10.       | x   |                       |                           |  |  |   |                            |                          |                                       |                              |   |
| 11. - 12. | Filharmonie Hradec Králové                        | 101                   | 61                        | 0  | 26 335   | 91,4  | 0                          | 36                       | 3 418                                 | 27,6                         | 12,9  |
| 11. - 12. | Západočeský symfonický orchestr Mariánské Lázně   | 101                   | 78                        | 31   | 13 000   | 52,0  | 7                          | 2                        | 200                                   | 14,3                         | 12,0  |
| 13.       | Moravská filharmonie Olomouc                      | 99                    | 47                        | 16   | 20 632   | 87,8  | 0                          | 51                       | 1 085                                 | 24,5                         | 16,2  |
| 14.       | Český filharmonický sbor Brno                     | 96                    | 8                         | 0  | 3 210  | 89,2  | 50                         | 15                       | 235                                   | 47,5                         | 17,2  |
| 15. - 16. | Plzeňská filharmonie                              | 86                    | 52                        | 0  | 15 500   | 95,7  | 17                         | 3                        | 1 500                                 | 31,5                         | 55,4  |
| 15. - 16. | Pražský filharmonický sbor                        | 86                    | 2                         | 0  | 900  | 100,0   | 62                         | 12                       | 0                                     | 46,8                         | 63,6  |
| 17.       | Kůhnův dětský sbor (Praha)                        | 64                    | 28                        | 0  | 11 491   | 82,8  | 24                         | 3                        | 0                                     | 83,3                         | 44,4  |
| 18.       | x   |                       |                           |  |  |   |                            |                          |                                       |                              |   |
| 19.       | STAMICOVO KVARTETO (Praha 10)                     | 51                    | 40                        | 0  | 1 700  | 85,0  | 6                          | 3                        | 50                                    | 25,0                         | 37,5  |
| 20.       | Ensemble Damian (Olomouc-Povel)                   | 50                    | 12                        | 0  | 200  | 44,4  | 0                          | 0                        | 0                                     | 33,3                         | -   |
| 21.       | Musica Florea (Pakoměřice-Bořanovice)             | 38                    | 13                        | 0  | 1 727  | 79,6  | 12                         | 5                        | 0                                     | 30,2                         | -   |
| 22.       | FILHARMONIE G. MAHLERA (Jihlava)                  | 29                    | 21                        | 0  | 2 857  | 73,3  | 0                          | 0                        | 108                                   | 39,0                         | 3,1   |
| 23. - 32. | Ostatní hudební tělesa měla méně než 29 koncertů. |                       |                           |  |  |   |                            |                          |                                       |                              |   |

x = hudební soubor využil práva na ochranu individuálních dat a nedal souhlas se zveřejněním údajů







## VÝSTAVNÍ ČINNOST V OBLASTI PROFESIONÁLNÍHO VÝTVARNÉHO UMĚNÍ A ARCHITEKTURY

Statistické šetření o výstavní činnosti v oblasti profesionálního výtvarného umění a architektury podává přehled o počtu galerií, výstavních síní nebo jiných prostorách určených k vystavování. Jedná se o zařízení, která nevlastní sbírkové předměty.

Z celkového počtu 261 statisticky šetřených galerií a výstavních síní za rok 2018 je zřizováno orgány státní správy a vysokými školami 12, kraje zřizují 5, obce a města 55 galerií. Nadacemi a nadačními fondy, obecně prospěšnými společnostmi, spolky dle zákona č. 89/2012 Sb., církevními společnostmi a odborovými organizacemi je zřizováno 61 galerií. Soukromých výstavních síní je šetřeno 88.

Seznam výstavních prostor je každoročně aktualizován. Některé galerie zřizované městy jsou z nedostatku financí rušeny nebo spojovány s jinými městskými organizacemi. Problémy mají i galerie neziskových organizací, které stále hůře získávají granty ze státního rozpočtu, od krajů i od měst. Také u galerií a výstavních síní zřizovaných podnikatelskými subjekty dochází k neustálým změnám.

Některé galerie jsou rekonstruovány, jsou zakládány nové, z nedostatku finančních prostředků dochází k rušení stávajících galerií, případně k jejich přeměně v prodejní galerie, které nepořádají výstavy. To je hlavním důvodem, proč se každým rokem mění celkový počet výstavních síní.

Nejvyšší počet sledovaných subjektů za uplynulých pět let lze zaznamenat v roce 2014 – 293 a v letech 2016 – 286 a 2015 – 284, dále pak v roce 2017 – 278 a v roce 2018 - 261.

V období posledních pěti let je návštěvnost v roce 2018 - 2 280 906 návštěvníků ve středu sledovaných let. Nejvyšší počet návštěvníků je v roce 2014 – 2 651 134 a v roce 2017 - 2 449 245. Nižší počet je pak v letech 2016 – 2 182 195 a 2015 - 2 079 595 návštěvníků.

V roce 2018 byl počet návštěvníků státních galerií 854 324. Nejvyšší počet za uplynulých pět let byl zaznamenán v roce 2014 (988 341). V roce 2017 byl počet návštěvníků (890 833) vyšší než v letech 2016 (719 503) a 2015 (719 031).

U galerií nestátního sektoru, byla návštěvnost v roce 2018 (457 913) nejnižší v posledních pěti letech, v roce 2014 (759 160) nejvyšší, v roce 2017 (644 290) druhá nejvyšší, poté následuje rok 2016 (539 375) a rok 2015 (512 039).

Soukromé galerie měly největší návštěvnost v roce 2018 (968 669), v roce 2016 byla druhá nejvyšší návštěvnost za posledních pět let (923 317). Dále následuje rok 2017 (914 132), rok 2014 (903 633) a rok 2015 (848 525) návštěvníků.

V roce 2018 statisticky šetřené galerie uspořádaly celkem 2 235 výstav, ke kterým bylo vydáno 257 katalogů. Nejvíce výstav bylo uskutečněno z oblasti malby (773) a 386 výstav fotografií.

Tvůrčích sympozií bylo v roce 2018 uspořádáno 81 za účasti 7 677 osob.

V roce 2018 bylo z celkového počtu 428 uvedeno 226 výstavních prostor s možností bezbariérového přístupu.

# VYBRANÉ ÚDAJE ZE STATISTICKÝCH VÝKAZŮ O VÝSTAVNÍ ČINNOSTI V OBLASTI PROFESIONÁLNÍHO VÝTVARNÉHO UMĚNÍ A ARCHITEKTURY ZA ROK 2018

## CELKEM

(Pro porovnání jsou uvedeny i údaje od roku 2014)

|   | 2018                                  | %     | 2017      | %     | 2016      | %     | 2015      | %     | 2014      | %     |       |
|---|---------------------------------------|-------|-----------|-------|-----------|-------|-----------|-------|-----------|-------|-------|
| Počet sledovaných zpravodajských jednotek       | 261                                   | 89,1  | 278       | 94,9  | 286       | 97,6  | 284       | 96,9  | 293       | 100,0 |       |
| Počet vlastních výstavních sál                  | 428                                   | 98,2  | 446       | 102,3 | 472       | 108,3 | 450       | 103,2 | 436       | 100,0 |       |
| Počet uspořádaných výstav celkem                | 2 235                                 | 89,3  | 2 470     | 98,6  | 2 517     | 100,5 | 2 499     | 99,8  | 2 504     | 100,0 |       |
| v tom   | krátkodobých individuálních           | 776   | 82,2      | 833   | 88,2      | 875   | 92,7      | 841   | 89,1      | 944   | 100,0 |
|   | krátkodobých kolektivních             | 502   | 83,4      | 542   | 90,0      | 598   | 99,3      | 629   | 104,5     | 602   | 100,0 |
|   | dlouhodobých individuálních           | 541   | 90,0      | 697   | 116,0     | 647   | 107,7     | 593   | 98,7      | 601   | 100,0 |
|   | dlouhodobých kolektivních             | 416   | 116,5     | 398   | 111,5     | 397   | 111,2     | 436   | 122,1     | 357   | 100,0 |
| z toho  | architektura                          | 42    | 113,5     | 27    | 73,0      | 71    | 191,9     | 35    | 94,6      | 37    | 100,0 |
|   | malba                                 | 773   | 87,9      | 833   | 94,8      | 865   | 98,4      | 862   | 98,1      | 879   | 100,0 |
|   | grafika                               | 221   | 105,2     | 264   | 125,7     | 245   | 116,7     | 212   | 101,0     | 210   | 100,0 |
|   | sochařství                            | 104   | 98,1      | 100   | 94,3      | 110   | 103,8     | 110   | 103,8     | 106   | 100,0 |
|   | fotografie                            | 386   | 87,9      | 425   | 96,8      | 430   | 97,9      | 472   | 107,5     | 439   | 100,0 |
|   | design, umělecké řemeslo, užité umění | 148   | 100,0     | 182   | 123,0     | 144   | 97,3      | 139   | 93,9      | 148   | 100,0 |
|   | scénografie                           | 11    | 100,0     | 4     | 36,4      | 7     | 63,6      | 8     | 72,7      | 11    | 100,0 |
|   | literární                             | 13    | 65,0      | 20    | 100,0     | -     | -         | -     | -         | -     | -     |
|   | interdisciplinární projekty           | 161   | 123,8     | 172   | 132,3     | 153   | 117,7     | 174   | 133,8     | 130   | 100,0 |
|   | mezioborové výstavy                   | 376   | 69,1      | 443   | 81,4      | 492   | 90,4      | 487   | 89,5      | 544   | 100,0 |
| Počet návštěvníků výstav                        | 2 280 906                             | 86,0  | 2 449 245 | 92,4  | 2 182 195 | 82,3  | 2 079 595 | 78,4  | 2 651 134 | 100,0 |       |
| Počet tvůrčích symposií                         | 81                                    | 46,0  | 118       | 67,0  | 146       | 83,0  | 150       | 85,2  | 176       | 100,0 |       |
| Počet účastníků těchto symposií                 | 7 677                                 | 129,5 | 2 601     | 43,9  | 4 723     | 79,7  | 6 282     | 106,0 | 5 928     | 100,0 |       |
| Počet účastníků rezidenčních pobytů             | 76                                    | 61,8  | 156       | 126,8 | 96        | 78,0  | 45        | 36,6  | 123       | 100,0 |       |
| Počet titulů vydaných katalogů                  | 257                                   | 117,4 | 271       | 123,7 | 246       | 112,3 | 210       | 95,9  | 219       | 100,0 |       |
| Počet počítačů připojených na internet k 31.12. | 387                                   | 98,0  | 389       | 98,5  | 497       | 125,8 | 403       | 102,0 | 395       | 100,0 |       |
| z toho přístupných veřejnosti                   | 43                                    | 82,7  | 40        | 76,9  | 64        | 123,1 | 51        | 98,1  | 52        | 100,0 |       |

- = v uvedených letech nebylo šetřeno

# VÝSTAVNÍ ČINNOST PROVOZOVANÁ SUBJEKTY ZŘIZOVANÝMI MK, JINÝMI RESORTY, KRAJI, OBCEMI A MĚSTY

(Pro porovnání jsou uvedeny i údaje od roku 2014)

|   | 2018                                  | %     | 2017    | %     | 2016    | %     | 2015    | %     | 2014    | %     |       |
|---|---------------------------------------|-------|---------|-------|---------|-------|---------|-------|---------|-------|-------|
| Počet sledovaných zpravodajských jednotek       | 97                                    | 100,0 | 101     | 104,1 | 103     | 106,2 | 97      | 100,0 | 97      | 100,0 |       |
| Počet vlastních výstavních sání                 | 161                                   | 109,5 | 162     | 110,2 | 169     | 115,0 | 164     | 111,6 | 147     | 100,0 |       |
| Počet uspořádaných výstav celkem                | 1 017                                 | 104,0 | 1 074   | 109,8 | 1 070   | 109,4 | 1 043   | 106,6 | 978     | 100,0 |       |
| v tom   | krátkodobých individuálních           | 316   | 93,5    | 341   | 100,9   | 323   | 95,6    | 304   | 89,9    | 338   | 100,0 |
|   | krátkodobých kolektivních             | 282   | 109,3   | 291   | 112,8   | 315   | 122,1   | 326   | 126,4   | 258   | 100,0 |
|   | dlouhodobých individuálních           | 231   | 104,5   | 277   | 125,3   | 250   | 113,1   | 216   | 97,7    | 221   | 100,0 |
|   | dlouhodobých kolektivních             | 188   | 116,8   | 165   | 102,5   | 182   | 113,0   | 197   | 122,4   | 161   | 100,0 |
| z toho  | architektura                          | 17    | 121,4   | 17    | 121,4   | 33    | 235,7   | 17    | 121,4   | 14    | 100,0 |
|   | malba                                 | 337   | 102,4   | 325   | 98,8    | 336   | 102,1   | 332   | 100,9   | 329   | 100,0 |
|   | grafika                               | 90    | 120,0   | 112   | 149,3   | 101   | 134,7   | 78    | 104,0   | 75    | 100,0 |
|   | sochařství                            | 56    | 140,0   | 40    | 100,0   | 57    | 142,5   | 45    | 112,5   | 40    | 100,0 |
|   | fotografie                            | 180   | 92,8    | 173   | 89,2    | 195   | 100,5   | 210   | 108,2   | 194   | 100,0 |
|   | design, umělecké řemeslo, užité umění | 99    | 135,6   | 118   | 161,6   | 60    | 82,2    | 79    | 108,2   | 73    | 100,0 |
|   | scénografie                           | 4     | 133,3   | 2     | 66,7    | 3     | 100,0   | 5     | 166,7   | 3     | 100,0 |
|   | literární                             | 4     | 30,8    | 13    | 100,0   | -     | -       | -     | -       | -     | -     |
|   | interdisciplinární projekty           | 47    | 102,2   | 38    | 82,6    | 37    | 80,4    | 64    | 139,1   | 46    | 100,0 |
|   | mezioborové výstavy                   | 183   | 89,7    | 236   | 115,7   | 248   | 121,6   | 213   | 104,4   | 204   | 100,0 |
| Počet návštěvníků výstav                        | 854 324                               | 86,4  | 890 833 | 90,1  | 719 503 | 72,8  | 719 031 | 72,8  | 988 341 | 100,0 |       |
| Počet tvůrčích symposií                         | 13                                    | 325,0 | 29      | 725,0 | 13      | 325,0 | 7       | 175,0 | 4       | 100,0 |       |
| Počet účastníků těchto symposií                 | 494                                   | 882,1 | 367     | 655,4 | 189     | 337,5 | 406     | 725,0 | 56      | 100,0 |       |
| Počet účastníků rezidenčních pobytů             | 4                                     | 13,3  | 0       | -     | 4       | 133,3 | 3       | 100,0 | 30      | 100,0 |       |
| Počet titulů vydaných katalogů                  | 77                                    | 154,0 | 66      | 132,0 | 71      | 142,0 | 66      | 132,0 | 50      | 100,0 |       |
| Počet počítačů připojených na internet k 31.12. | 167                                   | 112,1 | 143     | 96,0  | 270     | 181,2 | 153     | 102,7 | 149     | 100,0 |       |
| z toho přístupných veřejnosti                   | 12                                    | 75,0  | 14      | 87,5  | 31      | 193,8 | 24      | 150,0 | 16      | 100,0 |       |

- = v uvedených letech nebylo šetřeno

# VÝSTAVNÍ ČINNOST PROVOZOVANÁ SPOLKY, OBEČNĚ PROSPĚŠNÝMI SPOLEČNOSTMI, NADACEMI aj.

(Pro porovnání jsou uvedeny i údaje od roku 2014)

|   | 2018                                  | %     | 2017    | %     | 2016    | %     | 2015    | %     | 2014    | %     |       |
|---|---------------------------------------|-------|---------|-------|---------|-------|---------|-------|---------|-------|-------|
| Počet sledovaných zpravodajských jednotek       | 76                                    | 91,6  | 81      | 97,6  | 80      | 96,4  | 82      | 98,8  | 83      | 100,0 |       |
| Počet vlastních výstavních sál                  | 123                                   | 85,4  | 143     | 99,3  | 158     | 109,7 | 148     | 102,8 | 144     | 100,0 |       |
| Počet uspořádaných výstav celkem                | 602                                   | 81,7  | 711     | 96,5  | 740     | 100,4 | 684     | 92,8  | 737     | 100,0 |       |
| v tom   | krátkodobých individuálních           | 236   | 76,4    | 260   | 84,1    | 287   | 92,9    | 252   | 81,6    | 309   | 100,0 |
|   | krátkodobých kolektivních             | 104   | 56,5    | 131   | 71,2    | 158   | 85,9    | 160   | 87,0    | 184   | 100,0 |
|   | dlouhodobých individuálních           | 131   | 91,6    | 192   | 134,3   | 174   | 121,7   | 150   | 104,9   | 143   | 100,0 |
|   | dlouhodobých kolektivních             | 131   | 129,7   | 128   | 126,7   | 121   | 119,8   | 122   | 120,8   | 101   | 100,0 |
| z toho  | architektura                          | 22    | 115,8   | 6     | 31,6    | 21    | 110,5   | 9     | 47,4    | 19    | 100,0 |
|   | malba                                 | 169   | 69,3    | 224   | 91,8    | 238   | 97,5    | 205   | 84,0    | 244   | 100,0 |
|   | grafika                               | 62    | 129,2   | 79    | 164,6   | 61    | 127,1   | 60    | 125,0   | 48    | 100,0 |
|   | sochařství                            | 21    | 67,7    | 26    | 83,9    | 25    | 80,6    | 36    | 116,1   | 31    | 100,0 |
|   | fotografie                            | 84    | 90,3    | 107   | 115,1   | 106   | 114,0   | 105   | 112,9   | 93    | 100,0 |
|   | design, umělecké řemeslo, užité umění | 15    | 62,5    | 27    | 112,5   | 41    | 170,8   | 30    | 125,0   | 24    | 100,0 |
|   | scénografie                           | 6     | 100,0   | 2     | 33,3    | 3     | 50,0    | -     | -       | 6     | 100,0 |
|   | literární                             | 6     | 120,0   | 5     | 100,0   | -     | -       | -     | -       | -     | -     |
|   | interdisciplinární projekty           | 107   | 146,6   | 105   | 143,8   | 110   | 150,7   | 96    | 131,5   | 73    | 100,0 |
|   | mezioborové výstavy                   | 110   | 55,3    | 130   | 65,3    | 135   | 67,8    | 143   | 71,9    | 199   | 100,0 |
| Počet návštěvníků výstav                        | 457 913                               | 60,3  | 644 280 | 84,9  | 539 375 | 71,0  | 512 039 | 67,4  | 759 160 | 100,0 |       |
| Počet tvůrčích symposií                         | 66                                    | 41,0  | 82      | 50,9  | 128     | 79,5  | 122     | 75,8  | 161     | 100,0 |       |
| Počet účastníků těchto symposií                 | 7 153                                 | 123,4 | 2 167   | 37,4  | 4 481   | 77,3  | 5 530   | 95,4  | 5 795   | 100,0 |       |
| Počet účastníků rezidenčních pobytů             | 71                                    | 76,3  | 156     | 167,7 | 92      | 98,9  | 42      | 45,2  | 93      | 100,0 |       |
| Počet titulů vydaných katalogů                  | 125                                   | 104,2 | 145     | 120,8 | 109     | 90,8  | 84      | 70,0  | 120     | 100,0 |       |
| Počet počítačů připojených na internet k 31.12. | 98                                    | 83,8  | 131     | 112,0 | 118     | 100,9 | 123     | 105,1 | 117     | 100,0 |       |
| z toho přístupných veřejnosti                   | 20                                    | 74,1  | 19      | 70,4  | 21      | 77,8  | 14      | 51,9  | 27      | 100,0 |       |
| Počet členů spolků                              | 1 789                                 | 106,6 | 1 734   | 103,3 | 2 088   | 124,4 | 1 193   | 71,1  | 1 678   | 100,0 |       |

- = v uvedených letech nebylo šetřeno

# VÝSTAVNÍ ČINNOST PROVOZOVANÁ PODNIKATELSKÝMI SUBJEKTY A PODNIKATELI

(Pro porovnání jsou uvedeny i údaje od roku 2014)

|   | 2018                                  | %     | 2017    | %     | 2016    | %     | 2015    | %     | 2014    | %     |       |
|---|---------------------------------------|-------|---------|-------|---------|-------|---------|-------|---------|-------|-------|
| Počet sledovaných zpravodajských jednotek | 88                                    | 77,9  | 96      | 85,0  | 103     | 91,2  | 105     | 92,9  | 113     | 100,0 |       |
| Počet vlastních výstavních síní           | 144                                   | 99,3  | 141     | 97,2  | 145     | 100,0 | 138     | 95,2  | 145     | 100,0 |       |
| Počet uspořádaných výstav celkem          | 616                                   | 78,1  | 685     | 86,8  | 707     | 89,6  | 772     | 97,8  | 789     | 100,0 |       |
| v tom                                     | krátkodobých individuálních           | 224   | 75,4    | 232   | 78,1    | 265   | 89,2    | 285   | 96,0    | 297   | 100,0 |
|   | krátkodobých kolektivních             | 116   | 72,5    | 120   | 75,0    | 125   | 78,1    | 143   | 89,4    | 160   | 100,0 |
|   | dlouhodobých individuálních           | 179   | 75,5    | 228   | 96,2    | 223   | 94,1    | 227   | 95,8    | 237   | 100,0 |
|   | dlouhodobých kolektivních             | 97    | 102,1   | 105   | 110,5   | 94    | 98,9    | 117   | 123,2   | 95    | 100,0 |
| z toho                                    | architektura                          | 3     | 75,0    | 4     | 100,0   | 17    | 425,0   | 9     | 225,0   | 4     | 100,0 |
|   | malba                                 | 267   | 87,3    | 284   | 92,8    | 291   | 95,1    | 325   | 106,2   | 306   | 100,0 |
|   | grafika                               | 69    | 79,3    | 73    | 83,9    | 83    | 95,4    | 74    | 85,1    | 87    | 100,0 |
|   | sochařství                            | 27    | 77,1    | 34    | 97,1    | 28    | 80,0    | 29    | 82,9    | 35    | 100,0 |
|   | fotografie                            | 122   | 80,3    | 145   | 95,4    | 129   | 84,9    | 157   | 103,3   | 152   | 100,0 |
|   | design, umělecké řemeslo, užité umění | 34    | 66,7    | 37    | 72,5    | 43    | 84,3    | 30    | 58,8    | 51    | 100,0 |
|   | scénografie                           | 1     | 50,0    | 0     | 0,0     | 1     | 50,0    | 3     | 150,0   | 2     | 100,0 |
|   | literární                             | 3     | 100,0   | 2     | 100,0   | -     | -       | -     | -       | -     | -     |
|   | interdisciplinární projekty           | 7     | 63,6    | 29    | 263,6   | 6     | 54,5    | 14    | 127,3   | 11    | 100,0 |
|   | mezioborové výstavy                   | 83    | 58,9    | 77    | 54,6    | 109   | 77,3    | 131   | 92,9    | 141   | 100,0 |
| Počet návštěvníků výstav                  | 968 669                               | 107,2 | 914 132 | 101,2 | 923 317 | 102,2 | 848 525 | 93,9  | 903 633 | 100,0 |       |
| Počet tvůrčích symposií                   | 2                                     | 18,2  | 7       | 63,6  | 5       | 45,5  | 21      | 190,9 | 11      | 100,0 |       |
| Počet účastníků těchto symposií           | 30                                    | 39,0  | 67      | 87,0  | 53      | 68,8  | 346     | 449,4 | 77      | 100,0 |       |
| Počet účastníků rezidenčních pobytů       | 1                                     | 100,0 | 0       | -     | -       | -     | -       | -     | -       | -     |       |
| Počet titulů vydaných katalogů            | 55                                    | 112,2 | 60      | 122,4 | 66      | 134,7 | 60      | 122,4 | 49      | 100,0 |       |
| Počet počítačů připojených na internet    | 122                                   | 94,6  | 115     | 89,1  | 109     | 84,5  | 127     | 98,4  | 129     | 100,0 |       |
| z toho přístupných veřejnosti             | 11                                    | 122,2 | 7       | 77,8  | 12      | 133,3 | 13      | 144,4 | 9       | 100,0 |       |

- = v uvedených letech nebylo šetřeno

# VÝKONOVÉ INDIKÁTORY ZE STATISTICKÝCH VÝKAZŮ O VÝSTAVNÍ ČINNOSTI V OBLASTI PROFESIONÁLNÍHO VÝTVARNÉHO UMĚNÍ A ARCHITEKTURY V ROCE 2018

|   |                                       | Výstavní síně 2018 |  |  |   |
|---|---------------------------------------|--------------------|--|--|---|
|   |                                       | celkem             | zřizované MK, jinými resorty, kraji,<br>obcemi a městy | zřizované spolky, obecně<br>prospěšnými společnostmi aj. | zřizované podnikatelskými subjekty<br>a podnikateli |
| Počet sledovaných zpravodajských jednotek       |                                       | 261                | 97   | 76   | 88  |
| Počet vlastních výstavních sání                 |                                       | 428                | 161  | 123  | 144   |
| Počet uspořádaných výstav celkem                |                                       | 2 235              | 1 017  | 602  | 616   |
| v tom   | krátkodobých individuálních           | 776                | 316  | 236  | 224   |
|   | krátkodobých kolektivních             | 502                | 282  | 104  | 116   |
|   | dlouhodobých individuálních           | 541                | 231  | 131  | 179   |
|   | dlouhodobých kolektivních             | 416                | 188  | 131  | 97  |
| z toho  | architektura                          | 42                 | 17   | 22   | 3   |
|   | malba                                 | 773                | 337  | 169  | 267   |
|   | grafika                               | 221                | 90   | 62   | 69  |
|   | sochařství                            | 104                | 56   | 21   | 27  |
|   | fotografie                            | 386                | 180  | 84   | 122   |
|   | design, umělecké řemeslo, užité umění | 148                | 99   | 15   | 34  |
|   | scénografie                           | 11                 | 4  | 6  | 1   |
|   | literární                             | 13                 | 4  | 6  | 3   |
|   | interdisciplinární projekty           | 161                | 47   | 107  | 7   |
|   | mezioborové výstavy                   | 376                | 183  | 110  | 83  |
| Počet návštěvníků výstav                        |                                       | 2 280 906          | 854 324  | 457 913  | 968 669   |
| Počet tvůrčích symposií                         |                                       | 81                 | 13   | 66   | 2   |
| Počet účastníků těchto symposií                 |                                       | 7 677              | 494  | 7 153  | 30  |
| Počet účastníků rezidenčních pobytů             |                                       | 76                 | 4  | 71   | 1   |
| Počet titulů vydaných katalogů                  |                                       | 257                | 77   | 125  | 55  |
| Počet počítačů připojených na internet k 31.12. |                                       | 387                | 167  | 98   | 122   |
| z toho přístupných veřejnosti                   |                                       | 43                 | 12   | 20   | 11  |



# PŘEHLED O POČTU, ČINNOSTI A NÁVŠTĚVNOSTI GALERIÍ A VÝSTAVNÍCH SÍNÍ V JEDNOTLIVÝCH KRAJÍCH ČESKÉ REPUBLIKY ZA ROK 2018

(Pro porovnání jsou uvedeny i údaje od roku 2014)

|                      | Počet                                |      |      |      |      |                           |      |      |      |      |               |      |      |      |      |             |           |           |         |           |
|----------------------|--------------------------------------|------|------|------|------|---------------------------|------|------|------|------|---------------|------|------|------|------|-------------|-----------|-----------|---------|-----------|
|                      | vykazujících zpravodajských jednotek |      |      |      |      | vlastních výstavních síní |      |      |      |      | výstav celkem |      |      |      |      | návštěvníků |           |           |         |           |
|                      | 2018                                 | 2017 | 2016 | 2015 | 2014 | 2018                      | 2017 | 2016 | 2015 | 2014 | 2018          | 2017 | 2016 | 2015 | 2014 | 2018        | 2017      | 2016      | 2015    | 2014      |
| Hlavní město Praha   | 92                                   | 99   | 98   | 96   | 104  | 160                       | 161  | 152  | 145  | 148  | 771           | 894  | 895  | 890  | 940  | 1 079 995   | 1 319 654 | 1 015 917 | 895 174 | 1 531 360 |
| Středočeský kraj     | 18                                   | 20   | 20   | 19   | 18   | 32                        | 33   | 34   | 33   | 36   | 156           | 175  | 177  | 175  | 160  | 77 519      | 70 664    | 82 457    | 83 267  | 75 274    |
| Jihočeský kraj       | 19                                   | 20   | 21   | 20   | 20   | 27                        | 41   | 48   | 38   | 38   | 153           | 166  | 170  | 165  | 163  | 124 149     | 164 659   | 190 230   | 190 404 | 150 992   |
| Plzeňský kraj        | 11                                   | 12   | 11   | 12   | 13   | 13                        | 14   | 13   | 15   | 16   | 96            | 107  | 105  | 87   | 89   | 35 177      | 39 136    | 35 267    | 43 002  | 24 938    |
| Karlovarský kraj     | 7                                    | 7    | 7    | 7    | 7    | 12                        | 12   | 12   | 9    | 13   | 69            | 68   | 66   | 57   | 71   | 38 600      | 42 598    | 35 722    | 38 371  | 36 352    |
| Ústecký kraj         | 9                                    | 12   | 13   | 13   | 15   | 16                        | 16   | 19   | 20   | 20   | 102           | 117  | 119  | 106  | 117  | 43 546      | 54 417    | 71 233    | 53 261  | 69 420    |
| Liberecký kraj       | 9                                    | 9    | 10   | 10   | 10   | 11                        | 10   | 12   | 20   | 8    | 57            | 53   | 58   | 66   | 57   | 32 516      | 33 450    | 30 273    | 30 232  | 24 691    |
| Královéhradecký kraj | 9                                    | 10   | 10   | 8    | 8    | 9                         | 9    | 13   | 14   | 8    | 70            | 72   | 80   | 58   | 60   | 23 566      | 50 823    | 18 027    | 9 473   | 36 972    |
| Pardubický kraj      | 11                                   | 11   | 11   | 11   | 11   | 19                        | 22   | 21   | 22   | 21   | 74            | 78   | 71   | 76   | 73   | 41 868      | 97 863    | 89 170    | 85 095  | 48 233    |
| Kraj Vysočina        | 6                                    | 7    | 9    | 9    | 8    | 13                        | 16   | 23   | 15   | 14   | 58            | 64   | 88   | 86   | 78   | 33 586      | 25 530    | 34 154    | 32 051  | 30 963    |
| Jihomoravský kraj    | 31                                   | 31   | 32   | 33   | 30   | 51                        | 46   | 41   | 50   | 41   | 222           | 228  | 230  | 275  | 221  | 377 650     | 200 390   | 220 158   | 269 998 | 256 550   |
| Olomoucký kraj       | 8                                    | 8    | 9    | 11   | 11   | 12                        | 12   | 17   | 13   | 15   | 70            | 74   | 81   | 89   | 94   | 51 535      | 46 881    | 49 635    | 75 402  | 75 329    |
| Zlínský kraj         | 12                                   | 12   | 12   | 12   | 15   | 20                        | 21   | 24   | 19   | 21   | 109           | 123  | 128  | 116  | 126  | 111 544     | 83 742    | 84 018    | 58 153  | 65 430    |
| Moravskoslezský kraj | 19                                   | 20   | 23   | 23   | 23   | 33                        | 33   | 43   | 37   | 37   | 228           | 251  | 249  | 253  | 255  | 209 655     | 219 438   | 225 934   | 215 712 | 224 630   |

Pokračování

|                      | Počet             |      |      |      |      |                             |       |       |       |       |                               |      |      |      |      |                          |      |      |      |      |
|----------------------|-------------------|------|------|------|------|-----------------------------|-------|-------|-------|-------|-------------------------------|------|------|------|------|--------------------------|------|------|------|------|
|                      | tvůrčích symposií |      |      |      |      | účastníků tvůrčích symposií |       |       |       |       | účastníků rezidenčních pobytů |      |      |      |      | titulů vydaných katalogů |      |      |      |      |
|                      | 2018              | 2017 | 2016 | 2015 | 2014 | 2018                        | 2017  | 2016  | 2015  | 2014  | 2018                          | 2017 | 2016 | 2015 | 2014 | 2018                     | 2017 | 2016 | 2015 | 2014 |
| Hlavní město Praha   | 50                | 78   | 123  | 123  | 155  | 3 425                       | 2 157 | 4 427 | 5 692 | 5 732 | 64                            | 78   | 33   | 21   | 37   | 105                      | 114  | 77   | 99   | 108  |
| Středočeský kraj     | 1                 | 1    | 2    | 1    | 1    | 6                           | 5     | 29    | 4     | 10    | 4                             | 0    | 4    | -    | -    | 15                       | 11   | 6    | 7    | 6    |
| Jihočeský kraj       | 3                 | 15   | 1    | 1    | 1    | 307                         | 208   | 8     | 12    | 10    | 0                             | 30   | 28   | -    | 46   | 18                       | 21   | 16   | 15   | 12   |
| Plzeňský kraj        | 4                 | 3    | 2    | 12   | 6    | 11                          | 4     | 12    | 104   | 9     | 8                             | 40   | 7    | 20   | 7    | 7                        | 7    | 9    | 9    | 9    |
| Karlovarský kraj     | 2                 | 5    | 5    | 5    | 2    | 45                          | 85    | 87    | 360   | 32    | 0                             | 0    | -    | -    | -    | 0                        | 0    | 5    | 1    | -    |
| Ústecký kraj         | 0                 | 4    | 1    | 1    | 4    | 0                           | 34    | 26    | 25    | 69    | 0                             | 0    | -    | -    | -    | 10                       | 11   | 2    | -    | -    |
| Liberecký kraj       | 0                 | 0    | 1    | 2    | 1    | 0                           | 0     | 25    | 37    | 12    | 0                             | 0    | -    | -    | -    | 0                        | 0    | 2    | -    | -    |
| Královéhradecký kraj | 1                 | 0    | -    | -    | -    | 25                          | 0     | -     | -     | -     | 0                             | 0    | -    | -    | -    | 6                        | 3    | -    | -    | -    |
| Pardubický kraj      | 5                 | 5    | 4    | 3    | 3    | 113                         | 80    | 33    | 36    | 32    | 0                             | 8    | -    | 2    | -    | 19                       | 22   | 16   | 17   | 13   |
| Kraj Vysočina        | 0                 | 0    | 2    | -    | -    | 0                           | 0     | 24    | -     | -     | 0                             | 0    | 24   | -    | -    | 0                        | 0    | -    | -    | 1    |
| Jihomoravský kraj    | 13                | 4    | 1    | 1    | 1    | 3 729                       | 7     | 5     | 4     | 5     | 0                             | 0    | -    | -    | -    | 14                       | 14   | 11   | 7    | 8    |
| Olomoucký kraj       | 0                 | 1    | 1    | -    | -    | 0                           | 10    | 10    | -     | -     | 0                             | 0    | -    | -    | -    | 27                       | 27   | 16   | 18   | 20   |
| Zlínský kraj         | 1                 | 1    | 1    | -    | 1    | 8                           | 7     | 7     | -     | 8     | 0                             | 0    | -    | -    | -    | 23                       | 21   | 31   | 16   | 27   |
| Moravskoslezský kraj | 1                 | 1    | 2    | 1    | 1    | 8                           | 4     | 30    | 8     | 9     | 0                             | 0    | -    | 2    | 33   | 13                       | 20   | 19   | 30   | 33   |

x = v uvedených regionech není splněna podmínka minimálně tří sledovaných ZJ pro zveřejňování statistických údajů

- = údaje nebyly dodány, mají nulovou hodnotu, popř. všechny ZJ v uvedeném kraji využily práva na ochranu individuálních údajů, které je zaručeno zákonem č. 89/95 Sb., a nedaly souhlas se zveřejněním dat

# GALERIE A VÝSTAVNÍ SÍNĚ ZŘIZOVANÉ MK, JINÝMI RESORTY, VYSOKÝMI ŠKOLAMI, KRAJI, OBCEMI A MĚSTY

(Pro porovnání jsou uvedeny i údaje od roku 2014)

|                      | Počet                                |      |      |      |      |                           |      |      |      |      |               |      |      |      |      |             |         |         |         |         |
|----------------------|--------------------------------------|------|------|------|------|---------------------------|------|------|------|------|---------------|------|------|------|------|-------------|---------|---------|---------|---------|
|                      | vykazujících zpravodajských jednotek |      |      |      |      | vlastních výstavních síní |      |      |      |      | výstav celkem |      |      |      |      | návštěvníků |         |         |         |         |
|                      | 2018                                 | 2017 | 2016 | 2015 | 2014 | 2018                      | 2017 | 2016 | 2015 | 2014 | 2018          | 2017 | 2016 | 2015 | 2014 | 2018        | 2017    | 2016    | 2015    | 2014    |
| Hlavní město Praha   | 15                                   | 16   | 15   | 16   | 16   | 19                        | 21   | 19   | 22   | 21   | 175           | 175  | 155  | 204  | 188  | 103 334     | 300 490 | 91 022  | 88 469  | 370 901 |
| Středočeský kraj     | 9                                    | 11   | 11   | 9    | 10   | 19                        | 24   | 22   | 18   | 19   | 115           | 115  | 125  | 77   | 78   | 46 640      | 41 886  | 48 295  | 34 751  | 39 816  |
| Jihočeský kraj       | 11                                   | 11   | 11   | 10   | 10   | 12                        | 12   | 19   | 12   | 12   | 85            | 85   | 92   | 81   | 83   | 33 960      | 31 884  | 68 182  | 69 103  | 35 921  |
| Plzeňský kraj        | 5                                    | 5    | 5    | 6    | 6    | 6                         | 6    | 6    | 7    | 7    | 35            | 35   | 39   | 35   | 37   | 17 145      | 16 911  | 19 986  | 7 654   | 8 088   |
| Karlovarský kraj     | 3                                    | 3    | 3    | 3    | 3    | 7                         | 7    | 7    | 7    | 4    | 35            | 35   | 37   | 28   | 33   | 21 471      | 23 552  | 18 286  | 17 020  | 10 105  |
| Ústecký kraj         | 8                                    | 9    | 9    | 7    | 8    | 15                        | 13   | 15   | 13   | 13   | 93            | 93   | 93   | 76   | 85   | 40 981      | 48 305  | 46 577  | 31 807  | 47 384  |
| Liberecký kraj       | 4                                    | 4    | 5    | 5    | 5    | 4                         | 3    | 5    | 15   | 4    | 26            | 26   | 32   | 42   | 35   | 3 970       | 5 110   | 5 144   | 6 420   | 6 215   |
| Královéhradecký kraj | 3                                    | 3    | 3    | 3    | 3    | 3                         | 3    | 3    | 3    | 3    | 38            | 38   | 36   | 31   | 26   | 4 910       | 5 940   | 6 150   | 6 900   | 6 500   |
| Pardubický kraj      | 4                                    | 4    | 4    | 4    | 4    | 5                         | 5    | 4    | 4    | 4    | 21            | 21   | 21   | 19   | 20   | 15 374      | 18 725  | 19 525  | 18 299  | 15 745  |
| Kraj Vysočina        | 5                                    | 5    | 5    | 5    | 5    | 12                        | 14   | 12   | 12   | 12   | 57            | 57   | 64   | 61   | 62   | 26 486      | 19 170  | 23 068  | 20 461  | 24 003  |
| Jihomoravský kraj    | 11                                   | 11   | 12   | 12   | 10   | 23                        | 18   | 18   | 20   | 14   | 130           | 130  | 122  | 149  | 105  | 304 420     | 135 913 | 145 885 | 203 691 | 196 572 |
| Olomoucký kraj       | 2                                    | 2    | 2    | 1    | 1    | x                         | x    | x    | x    | x    | x             | x    | x    | x    | x    | x           | x       | x       | x       | x       |
| Zlínský kraj         | 5                                    | 5    | 5    | 5    | 5    | 11                        | 12   | 13   | 11   | 10   | 68            | 68   | 69   | 64   | 55   | 52 898      | 53 450  | 35 728  | 34 151  | 29 025  |
| Moravskoslezský kraj | 12                                   | 12   | 13   | 11   | 11   | 23                        | 22   | 24   | 22   | 23   | 173           | 173  | 162  | 165  | 160  | 178 200     | 184 966 | 186 717 | 178 616 | 193 490 |

Pokračování

|                      | Počet             |      |      |      |      |                             |      |      |      |      |                               |      |      |      |      |                          |      |      |      |      |
|----------------------|-------------------|------|------|------|------|-----------------------------|------|------|------|------|-------------------------------|------|------|------|------|--------------------------|------|------|------|------|
|                      | tvůrčích sympozií |      |      |      |      | účastníků tvůrčích sympozií |      |      |      |      | účastníků rezidenčních pobytů |      |      |      |      | titulů vydaných katalogů |      |      |      |      |
|                      | 2018              | 2017 | 2016 | 2015 | 2014 | 2018                        | 2017 | 2016 | 2015 | 2014 | 2018                          | 2017 | 2016 | 2015 | 2014 | 2018                     | 2017 | 2016 | 2015 | 2014 |
| Hlavní město Praha   | 2                 | 2    | -    | -    | -    | 28                          | 12   | -    | -    | -    | 0                             | 0    | -    | -    | -    | 12                       | 5    | 6    | 8    | 9    |
| Středočeský kraj     | 1                 | 0    | 1    | -    | -    | 6                           | 0    | 25   | -    | -    | 4                             | 0    | 4    | -    | -    | 9                        | 5    | 7    | -    | 5    |
| Jihočeský kraj       | 3                 | 15   | 1    | 1    | -    | 307                         | 208  | 8    | 12   | -    | 0                             | 0    | -    | -    | -    | 1                        | 2    | -    | 2    | 1    |
| Plzeňský kraj        | 0                 | 0    | 1    | -    | -    | 0                           | 0    | 3    | -    | -    | 0                             | 0    | -    | -    | -    | 0                        | 0    | -    | 1    | -    |
| Karlovarský kraj     | 1                 | 3    | 4    | 2    | 1    | 25                          | 55   | 67   | 320  | 20   | 0                             | 0    | -    | -    | -    | 0                        | 0    | -    | 5    | -    |
| Ústecký kraj         | 0                 | 3    | 1    | 1    | 1    | 0                           | 15   | 26   | 25   | 15   | 0                             | 0    | -    | -    | -    | 10                       | 9    | 10   | -    | -    |
| Liberecký kraj       | 0                 | 0    | 1    | 2    | 1    | 0                           | 0    | 25   | 37   | 12   | 0                             | 0    | -    | -    | -    | 0                        | 0    | 1    | -    | -    |
| Královéhradecký kraj | 0                 | 0    | -    | -    | -    | 0                           | 0    | -    | -    | -    | 0                             | 0    | -    | -    | -    | 0                        | 0    | -    | -    | -    |
| Pardubický kraj      | 3                 | 3    | 2    | 1    | -    | 101                         | 60   | 18   | 12   | -    | 0                             | 0    | -    | 1    | -    | 5                        | 4    | 4    | 5    | 3    |
| Kraj Vysočina        | 0                 | 0    | -    | -    | -    | 0                           | 0    | -    | -    | -    | 0                             | 0    | -    | -    | -    | 0                        | 0    | -    | -    | -    |
| Jihomoravský kraj    | 2                 | 1    | -    | -    | -    | 19                          | 0    | -    | -    | -    | 0                             | 0    | -    | -    | -    | 5                        | 5    | 2    | 4    | 3    |
| Olomoucký kraj       | x                 | x    | x    | x    | x    | x                           | x    | x    | x    | x    | x                             | x    | x    | x    | x    | x                        | x    | x    | x    | x    |
| Zlínský kraj         | 1                 | 1    | 1    | -    | 1    | 8                           | 7    | 7    | -    | 8    | 0                             | 0    | -    | -    | -    | 22                       | 20   | 20   | 31   | 15   |
| Moravskoslezský kraj | 0                 | 0    | -    | -    | -    | 0                           | 0    | -    | -    | 1    | 0                             | 0    | -    | 2    | 30   | 9                        | 13   | 16   | 10   | 14   |

x = v uvedených regionech není splněna podmínka minimálně tří sledovaných ZJ pro zveřejňování statistických údajů

- = údaje nebyly dodány, mají nulovou hodnotu, popř. všechny ZJ v uvedeném kraji využily práva na ochranu individuálních údajů, které je zaručeno zákonem č. 89/95 Sb., a nedaly souhlas se zveřejněním dat

# GALERIE A VÝSTAVNÍ SÍNĚ ZŘIZOVANÉ SPOLKY, OBECNĚ PROSPĚŠNÝMI SPOLEČNOSTMI, NADACEMI aj.

(Pro porovnání jsou uvedeny i údaje od roku 2014)

|                      | Počet                                |      |      |      |      |                           |      |      |      |      |               |      |      |      |      |             |         |         |         |         |
|----------------------|--------------------------------------|------|------|------|------|---------------------------|------|------|------|------|---------------|------|------|------|------|-------------|---------|---------|---------|---------|
|                      | vykazujících zpravodajských jednotek |      |      |      |      | vlastních výstavních síní |      |      |      |      | výstav celkem |      |      |      |      | návštěvníků |         |         |         |         |
|                      | 2018                                 | 2017 | 2016 | 2015 | 2014 | 2018                      | 2017 | 2016 | 2015 | 2014 | 2018          | 2017 | 2016 | 2015 | 2014 | 2018        | 2017    | 2016    | 2015    | 2014    |
| Hlavní město Praha   | 38                                   | 39   | 39   | 37   | 40   | 58                        | 59   | 64   | 56   | 56   | 311           | 361  | 395  | 311  | 404  | 242 496     | 327 705 | 244 034 | 203 749 | 544 925 |
| Středočeský kraj     | 4                                    | 4    | 4    | 4    | 2    | 8                         | 4    | 7    | 5    | x    | 19            | 29   | 19   | 32   | x    | 25 100      | 24 400  | 27 400  | 23 000  | x       |
| Jihočeský kraj       | 3                                    | 4    | 4    | 5    | 5    | 10                        | 24   | 22   | 20   | 20   | 41            | 50   | 51   | 65   | 55   | 54 541      | 96 637  | 86 781  | 98 796  | 77 639  |
| Plzeňský kraj        | 4                                    | 5    | 4    | 4    | 5    | 5                         | 6    | 5    | 6    | 7    | 35            | 41   | 36   | 30   | 32   | 13 272      | 20 225  | 13 681  | 31 348  | 15 250  |
| Karlovarský kraj     | 1                                    | 1    | 1    | 1    | 1    | x                         | x    | x    | x    | x    | x             | x    | x    | x    | x    | x           | x       | x       | x       | x       |
| Ústecký kraj         | 1                                    | 2    | 2    | 3    | 4    | x                         | x    | x    | x    | x    | x             | x    | x    | x    | x    | x           | x       | x       | x       | x       |
| Liberecký kraj       | 3                                    | 3    | 3    | 3    | 3    | 3                         | 3    | 3    | 3    | 3    | 17            | 20   | 19   | 18   | 17   | 27 546      | 27 340  | 23 976  | 23 038  | 16 811  |
| Královéhradecký kraj | 3                                    | 3    | 3    | 2    | 1    | 3                         | 3    | 4    | x    | x    | 23            | 22   | 25   | x    | x    | 8 950       | 10 239  | 10 500  | x       | x       |
| Pardubický kraj      | 3                                    | 3    | 3    | 3    | 2    | 9                         | 12   | 12   | 13   | x    | 23            | 26   | 21   | 25   | x    | 11 144      | 64 228  | 56 045  | 53 896  | x       |
| Kraj Vysočina        | -                                    | 1    | 2    | 2    | 2    | -                         | x    | x    | x    | x    | -             | x    | x    | x    | x    | -           | x       | x       | x       | x       |
| Jihomoravský kraj    | 7                                    | 6    | 5    | 6    | 6    | 10                        | 11   | 7    | 13   | 12   | 47            | 49   | 40   | 57   | 58   | 20 324      | 11 248  | 8 628   | 15 157  | 17 048  |
| Olomoucký kraj       | 3                                    | 3    | 3    | 4    | 4    | 6                         | 7    | 11   | 6    | 8    | 22            | 24   | 26   | 33   | 36   | 30 200      | 28 850  | 28 847  | 26 485  | 23 703  |
| Zlínský kraj         | 1                                    | 1    | 1    | 1    | 1    | x                         | x    | x    | x    | x    | x             | x    | x    | x    | x    | x           | x       | x       | x       | x       |
| Moravskoslezský kraj | 5                                    | 6    | 6    | 7    | 7    | 7                         | 8    | 9    | 9    | 8    | 46            | 56   | 64   | 60   | 62   | 11 775      | 16 872  | 19 117  | 15 556  | 16 600  |

Pokračování

|                      | Počet             |      |      |      |      |                             |       |       |       |       |                               |      |      |      |      |                          |      |      |      |      |
|----------------------|-------------------|------|------|------|------|-----------------------------|-------|-------|-------|-------|-------------------------------|------|------|------|------|--------------------------|------|------|------|------|
|                      | tvůrčích sympozií |      |      |      |      | účastníků tvůrčích sympozií |       |       |       |       | účastníků rezidenčních pobytů |      |      |      |      | titulů vydaných katalogů |      |      |      |      |
|                      | 2018              | 2017 | 2016 | 2015 | 2014 | 2018                        | 2017  | 2016  | 2015  | 2014  | 2018                          | 2017 | 2016 | 2015 | 2014 | 2018                     | 2017 | 2016 | 2015 | 2014 |
| Hlavní město Praha   | 47                | 74   | 122  | 118  | 149  | 3 387                       | 2 117 | 4 422 | 5 494 | 5 706 | 63                            | 78   | 33   | 21   | 37   | 62                       | 74   | 68   | 34   | 58   |
| Středočeský kraj     | 0                 | 0    | -    | -    | x    | 0                           | 0     | -     | -     | x     | 0                             | 0    | -    | -    | x    | 6                        | 6    | 6    | 6    | x    |
| Jihočeský kraj       | 0                 | 0    | -    | -    | 1    | 0                           | 0     | -     | -     | 10    | 0                             | 30   | 28   | -    | 46   | 15                       | 17   | 17   | 14   | 13   |
| Plzeňský kraj        | 4                 | 2    | -    | -    | 5    | 11                          | 0     | -     | -     | 5     | 8                             | 40   | 7    | 20   | 7    | 7                        | 7    | 8    | 9    |      |
| Karlovarský kraj     | x                 | x    | x    | x    | x    | x                           | x     | x     | x     | x     | x                             | x    | x    | x    | x    | x                        | x    | x    | x    | x    |
| Ústecký kraj         | x                 | x    | x    | x    | x    | x                           | x     | x     | x     | x     | x                             | x    | x    | x    | x    | x                        | x    | x    | x    | x    |
| Liberecký kraj       | 0                 | 0    | -    | -    | -    | 0                           | 0     | -     | -     | -     | 0                             | 0    | -    | -    | -    | 0                        | 0    | -    | 2    | -    |
| Královéhradecký kraj | 1                 | 0    | -    | x    | x    | 25                          | 0     | -     | x     | x     | 0                             | 0    | -    | x    | x    | 6                        | 3    | -    | x    | x    |
| Pardubický kraj      | 2                 | 2    | 2    | 2    | x    | 12                          | 20    | 15    | x     | x     | 0                             | 8    | -    | x    | x    | 6                        | 9    | 6    | x    | x    |
| Kraj Vysočina        | -                 | x    | x    | x    | x    | -                           | x     | x     | x     | x     | -                             | x    | x    | x    | x    | -                        | x    | x    | x    | x    |
| Jihomoravský kraj    | 11                | 2    | 1    | 1    | 1    | 3 710                       | 7     | 5     | 4     | 5     | 0                             | 0    | -    | -    | -    | 8                        | 8    | -    | 5    | 3    |
| Olomoucký kraj       | 0                 | 0    | -    | -    | -    | 0                           | 0     | -     | -     | -     | 0                             | 0    | -    | -    | -    | 11                       | 12   | -    | 3    | 16   |
| Zlínský kraj         | x                 | x    | x    | x    | x    | x                           | x     | x     | x     | x     | x                             | x    | x    | x    | x    | x                        | x    | x    | x    | x    |
| Moravskoslezský kraj | 1                 | 1    | 1    | 1    | 1    | 8                           | 4     | 10    | 8     | 8     | 0                             | 0    | -    | -    | 3    | 4                        | 7    | 5    | 5    | 12   |

x = v uvedených regionech není splněna podmínka minimálně tří sledovaných ZJ pro zveřejňování statistických údajů

- = údaje nebyly dodány, mají nulovou hodnotu, popř. všechny ZJ v uvedeném kraji využily práva na ochranu individuálních údajů, které je zaručeno zákonem č. 89/95 Sb., a nedaly souhlas se zveřejněním dat

# GALERIE A VÝSTAVNÍ SÍNĚ ZŘIZOVANÉ PODNIKATELSKÝMI SUBJEKTY A PODNIKATELI

(Pro porovnání jsou uvedeny i údaje od roku 2014)

|                      | Počet                                |      |      |      |      |                           |      |      |      |      |               |      |      |      |      |             |         |         |         |         |
|----------------------|--------------------------------------|------|------|------|------|---------------------------|------|------|------|------|---------------|------|------|------|------|-------------|---------|---------|---------|---------|
|                      | vykazujících zpravodajských jednotek |      |      |      |      | vlastních výstavních síní |      |      |      |      | výstav celkem |      |      |      |      | návštěvníků |         |         |         |         |
|                      | 2018                                 | 2017 | 2016 | 2015 | 2014 | 2018                      | 2017 | 2016 | 2015 | 2014 | 2018          | 2017 | 2016 | 2015 | 2014 | 2018        | 2017    | 2016    | 2015    | 2014    |
| Hlavní město Praha   | 39                                   | 44   | 44   | 43   | 48   | 83                        | 81   | 69   | 67   | 71   | 309           | 358  | 345  | 375  | 348  | 734 165     | 691 459 | 680 861 | 602 956 | 615 534 |
| Středočeský kraj     | 5                                    | 5    | 5    | 6    | 6    | 5                         | 5    | 5    | 10   | 11   | 35            | 31   | 33   | 66   | 68   | 5 779       | 4 378   | 6 762   | 25 516  | 27 058  |
| Jihočeský kraj       | 5                                    | 5    | 6    | 5    | 5    | 5                         | 5    | 7    | 6    | 6    | 25            | 31   | 27   | 19   | 25   | 35 648      | 36 138  | 35 267  | 22 505  | 37 452  |
| Plzeňský kraj        | 2                                    | 2    | 2    | 2    | 2    | x                         | x    | x    | x    | x    | x             | x    | x    | x    | x    | x           | x       | x       | x       | x       |
| Karlovarský kraj     | 3                                    | 3    | 3    | 3    | 3    | 3                         | 3    | 3    | 3    | 3    | 22            | 24   | 20   | 20   | 29   | 9 629       | 10 582  | 10 436  | 13 351  | 18 247  |
| Ústecký kraj         | -                                    | 1    | 2    | 3    | 3    | -                         | -    | -    | -    | -    | -             | -    | -    | -    | -    | -           | -       | -       | -       | -       |
| Liberecký kraj       | 2                                    | 2    | 2    | 2    | 2    | x                         | x    | x    | x    | x    | x             | x    | x    | x    | x    | x           | x       | x       | x       | x       |
| Královéhradecký kraj | 3                                    | 4    | 4    | 3    | 4    | 3                         | 3    | 6    | 3    | 4    | 14            | 12   | 19   | 16   | 30   | 9 706       | 34 644  | 1 377   | 523     | 29 572  |
| Pardubický kraj      | 4                                    | 4    | 4    | 4    | 5    | 5                         | 5    | 5    | 5    | 7    | 31            | 31   | 29   | 32   | 40   | 15 350      | 14 910  | 13 600  | 12 900  | 13 500  |
| Kraj Vysočina        | 1                                    | 1    | 2    | 2    | 1    | x                         | x    | x    | x    | x    | x             | x    | x    | x    | x    | x           | x       | x       | x       | x       |
| Jihomoravský kraj    | 13                                   | 14   | 15   | 15   | 14   | 18                        | 17   | 16   | 17   | 15   | 51            | 49   | 68   | 69   | 58   | 52 906      | 53 229  | 65 645  | 51 150  | 42 930  |
| Olomoucký kraj       | 3                                    | 3    | 4    | 6    | 6    | 4                         | 3    | 4    | 6    | 6    | 25            | 27   | 32   | 45   | 47   | 16 800      | 13 500  | 15 850  | 47 228  | 48 050  |
| Zlínský kraj         | 6                                    | 6    | 6    | 6    | 9    | 8                         | 8    | 10   | 7    | 10   | 55            | 51   | 53   | 49   | 66   | 56 146      | 27 792  | 45 290  | 23 502  | 34 305  |
| Moravskoslezský kraj | 2                                    | 2    | 4    | 5    | 5    | x                         | x    | x    | x    | x    | x             | x    | x    | x    | x    | x           | x       | x       | x       | x       |

Pokračování

|                      | Počet             |      |      |      |      |                             |      |      |      |      |                               |      |      |      |      |                          |      |      |      |      |
|----------------------|-------------------|------|------|------|------|-----------------------------|------|------|------|------|-------------------------------|------|------|------|------|--------------------------|------|------|------|------|
|                      | tvůrčích symposií |      |      |      |      | účastníků tvůrčích symposií |      |      |      |      | účastníků rezidenčních pobytů |      |      |      |      | titulů vydaných katalogů |      |      |      |      |
|                      | 2018              | 2017 | 2016 | 2015 | 2014 | 2018                        | 2017 | 2016 | 2015 | 2014 | 2018                          | 2017 | 2016 | 2015 | 2014 | 2018                     | 2017 | 2016 | 2015 | 2014 |
| Hlavní město Praha   | 1                 | 2    | 1    | 5    | 6    | 10                          | 28   | 5    | 198  | 26   | 1                             | 0    | -    | -    | -    | 31                       | 35   | 35   | 35   | 32   |
| Středočeský kraj     | 0                 | 1    | 1    | 1    | 1    | 0                           | 5    | 4    | 4    | 10   | 0                             | 0    | -    | -    | -    | 0                        | 0    | -    | -    | -    |
| Jihočeský kraj       | 0                 | 0    | -    | -    | -    | 0                           | 0    | -    | -    | -    | 0                             | 0    | -    | -    | -    | 2                        | 2    | 1    | -    | 1    |
| Plzeňský kraj        | x                 | x    | x    | x    | x    | x                           | x    | x    | x    | x    | x                             | x    | x    | x    | x    | x                        | x    | x    | x    | x    |
| Karlovarský kraj     | 1                 | 2    | 1    | 3    | 1    | 20                          | 30   | 20   | 40   | 12   | 0                             | 0    | -    | -    | -    | 0                        | 0    | -    | -    | 1    |
| Ústecký kraj         | -                 | -    | -    | -    | -    | -                           | -    | -    | -    | -    | -                             | -    | -    | -    | -    | -                        | -    | -    | -    | -    |
| Liberecký kraj       | x                 | x    | x    | x    | x    | x                           | x    | x    | x    | x    | x                             | x    | x    | x    | x    | x                        | x    | x    | x    | x    |
| Královéhradecký kraj | 0                 | 0    | -    | -    | -    | 0                           | 0    | -    | -    | -    | 0                             | 0    | -    | -    | -    | 0                        | 0    | -    | -    | -    |
| Pardubický kraj      | 0                 | 0    | -    | -    | 2    | 0                           | 0    | -    | -    | 25   | 0                             | 0    | -    | -    | -    | 8                        | 9    | 8    | 6    | 7    |
| Kraj Vysočina        | x                 | x    | x    | x    | x    | x                           | x    | x    | x    | x    | x                             | x    | x    | x    | x    | x                        | x    | x    | x    | x    |
| Jihomoravský kraj    | 0                 | 1    | -    | -    | -    | 0                           | 0    | -    | -    | -    | 0                             | 0    | -    | -    | -    | 1                        | 1    | 7    | 2    | 1    |
| Olomoucký kraj       | 0                 | 0    | -    | -    | -    | 0                           | 0    | -    | -    | -    | 0                             | 0    | -    | -    | -    | 12                       | 12   | 12   | 13   | 2    |
| Zlínský kraj         | 0                 | 0    | -    | -    | -    | 0                           | 0    | -    | -    | -    | 0                             | 0    | -    | -    | -    | 1                        | 1    | 1    | -    | 1    |
| Moravskoslezský kraj | x                 | x    | x    | x    | x    | x                           | x    | x    | x    | x    | x                             | x    | x    | x    | x    | x                        | x    | x    | x    | x    |

x = v uvedených regionech není splněna podmínka minimálně tří sledovaných ZJ pro zveřejňování statistických údajů

- = údaje nebyly dodány, mají nulovou hodnotu, popř. všechny ZJ v uvedeném kraji využily práva na ochranu individuálních údajů, které je zaručeno zákonem č. 89/95 Sb., a nedaly souhlas se zveřejněním dat

## FESTIVALY

Hudebních, divadelních, tanečních, filmových a literárních festivalů, které se v ČR pořádají a jsou součástí statistického zjišťování, prováděného podle zákona č. 89/1995 Sb., je přibližně okolo tisíce. Od roku 2017 byly také zařazeny do statického šetření i festivaly literární. Předmětem statistického zjišťování jsou však pouze festivaly pořádané každoročně bez ohledu na délku jejich trvání, tradici, nebo zda se na jejich realizaci podílejí profesionální či amatérští umělci, a to především z důvodu časového srovnání v dalších letech. Ostatní festivaly nejsou předmětem tohoto statistického zjišťování. Součástí šetření je i skutečnost, zda na nich vystupují především dětské soubory a jednotlivci, případně jestli jsou pořádány pro národnostní menšiny nebo pro handicapované.

V roce 2018 bylo osloveno 541 pořadatelů festivalů. Celkem 106 pořadatelů nám sdělilo, že jejich festivaly se v roce 2018 nekonaly. Z toho 29 festivalů bylo zrušeno (24 x byl zrušen pouze festival a 2 x byla zrušena pořádající společnost, 3x byl festival vyřazen ze statistického zjišťování, jelikož se již nejedná o festival, ale pouze o slavnost nebo koncert). Dále 4 subjekty mají pozastavenou činnost. Jeden festival byl sloučen s jiným festivalem a 2 x se festival nekonal, jelikož je firma v rekonstrukci a stěhovali se. Hlavním důvodem, obdobně jako v předchozích letech, byla ekonomická situace a nedostatek finančních prostředků. S velkou pravděpodobností se dá předpokládat, že i u dalších 33 festivalů, jejichž pořadatelé nesplnili svoji zákonnou povinnost, výkaz nevyplnili a nereagovali ani po nesčetných urgencích, mohlo být důvodem jejich zrušení nebo nedostatek financí na pořádání festivalu. Pět pořadatelů zásadně a drsně odmítá výkaz vyplňovat. Naštěstí podobně jako v minulých letech, mezi festivaly, jejichž pořadatelé nesplnili svoji povinnost a výkazy nevyplnili, nejsou žádné větší a známé festivaly.

Každá oborová skupina (divadlo, hudba, tanec, film a literatura) je dále dělena podle žánrů. Pokud se v rámci jednoho festivalu objevuje několik žánrů, je zařazen do skupiny vícežánrové festivaly všech oborů. V r. 2018 bylo statistickými výkazy registrováno celkem 483 festivalů.

Festivaly jsou rozděleny do tří skupin podle formy právní jednotky, aby byla zachována určitá kontinuita v členění s ostatními statisticky šetřenými oblastmi. Jedná se o rozdělení na organizace zřizované veřejnou správou, nevládní neziskové organizace a podnikatelské subjekty. Při statistickém šetření se zaměřujeme na jednotlivé festivaly, nikoli na jejich pořadatele. Vzhledem k tomu, že řada subjektů pořádá několik festivalů nebo naopak několik pořadatelů se podílí na jednom festivalu, neodpovídá počet šetřených festivalů počtu pořadatelů. Z celkového počtu 483 statisticky šetřených festivalů za rok 2018 bylo 15 zařazeno do skupiny subjektů zřizovaných orgány státní správy a vysokými školami, z toho Ministerstvem kultury 2. Do této skupiny patří i festivaly pořádané kraji, obcemi a městy, kterých bylo 132. Druhou skupinu tvoří obecně prospěšné společnosti dle zákona č.248/1995 Sb., spolky dle zákona č.89/2012 Sb., nadace a nadační fondy podle zák. č. 89/2012 Sb. a církevní právnické osoby dle zákona č.3/2002 Sb.. Za tuto skupinu nám zpravodajské jednotky vyplnily celkem 245 výkazů. Poslední skupinou jsou podnikatelské subjekty. Tuto skupinu v roce 2018 tvořilo celkem 91 festivalů.

Ze sledovaných festivalů bylo 245 mezinárodních, 110 celostátních a 128 regionálních. Festivalů, které uvedly převažující účast profesionálních umělců bylo 246, a těch které měly převahu amatérských umělců bylo 204. U 33 festivalů převládaly jako účastníci dětské soubory. Tato diferenciací je v ČR i v zahraničí obvyklá a pořadatelé rovněž deklarují (název, podtitul)

k jaké skupině se hlásí, popř. se festival obrací na obě skupiny, přestože zákon o právech autorských obě skupiny tvůrců nerozlišuje.

Statistika potvrdila setrvalý zájem o hudbu, překvapivě vážnou-komorní a symfonickou, která měla shodně s rokem předešlým největší počet v rámci rozdělení festivalů podle žánrů, a to celkem 57. Následují festivaly rovněž hudební vícežánrové s počtem 43 festivalů, dále jsou to festivaly, jejichž hlavním žánrem je žánr divadelní, a sice obor činohra, se stejným počtem 43 festivalů. Také lidový tanec zůstává v podobném počtu jako v předešlých letech - 35 vykazujících jednotek (v loňském roce to bylo 32 festivalů). Další místo mají festivaly vícežánrové všech oborů, kterých bylo tentokrát 32. Hned za nimi jsou festivaly, které jsou zařazeny do skupiny hudebních festivalů, konkrétně ostatní hudební žánry, které nejsou rozčleněny ve výkaze a vyplňující jednotka, vždy uvede název žánru. Těch bylo celkem 29. Stejný počet, tedy 29, měly i festivaly filmové- více typů filmů (film hraný, dokumentární, animovaný, experimentální). Další v pořadí je rocková hudba s počtem 24 festivalů. O další místo se dělí festivaly divadelní vícežánrové a festivaly hudební s oborem jazzová hudba, které mají shodný počet 21. Další pořadí rovněž obsazují dva žánry festivalů, a sice vokální hudba a folk a country, s počtem 18 festivalů. Hned za nimi jsou se shodným počtem 17 festivaly divadelní-současný tanec a pohybové divadlo včetně pantomimy a pak i ostatní divadelní formy. S počtem 16 festivalů je na dalším místě dechová hudba. Naopak s nejnižším počtem jednotek zůstává hudební divadlo (opera, opereta, muzikál) a obor balet, které v roce 2018 neuvedl ani jeden z festivalů. Filmový žánr experimentální film stejně jako hudební žánr techno rovněž neuvedl žádný ze sledovaných festivalů. Divadlo poezie a umělecký přednes, klesl oproti minulému roku o dva festivaly a bylo jich celkem 5. Zájem o dokumentární film můžeme považovat také za stabilní, tedy spíše nezájem (z loňských 8 jednotek v letošním roce spadl na 7), stejná situace je i u filmu hraného, jehož počet rovněž poklesl proti roku minulému ze 13 subjektů na 11. Etnická hudba se také udržuje na podobné úrovni již několik let - v šetřeném roce ovšem klesla o 2 festivaly (z loňských 11 festivalů) a byla uvedena pouze u 9 festivalů. Stejný počet, tedy 9 festivalů mělo i divadlo pro děti. Divadlo loutkové uvedlo jako svůj převažující žánr 7 vykazujících jednotek. Taneční a popová hudba byla jako hlavní žánr uvedena u 5 festivalů. Ostatní filmový žánr byl jako hlavní u 4 festivalů. Literární festivaly z celkových 3 festivalů, které byly šetřeny, uvedly jako hlavní žánr vícežánrové festivaly - 2 festivaly a zbývající 1 festival měl jako hlavní žánr poezii. Také animovaný film byl s počtem 3 festivalů.

V roce 2018 bylo v ČR na festivalech uvedeno 15 245 představení, koncertů, filmových a literárních produkcí, z toho 3593 programů bylo pro děti (to je proti roku 2017 vzestup o 576

představení). I když samostatných festivalů pro děti je málo, pořadatelé festivalů s nimi počítají často i ve formě samostatných programů pro rodiče s dětmi.

Poměrně vysokému počtu filmových festivalů odpovídá i počet promítnutí filmů (1932 českých filmů, 2074 evropských a 846 mimoevropských snímků).

V rámci doprovodných programů festivalů se uskutečnilo 1100 tvůrčích dílen, 880 diskusí a přednášek, 340 výstav, 529 koncertů a 555 divadelních a tanečních představení. Celkem bylo takových doprovodných akcí 4236, z toho 1491 pro děti (opět nárůst oproti roku 2017).

Festivalové programy navštívilo celkem 2 860 849 návštěvníků. Doprovodných akcí včetně vzdělávacího programu se zúčastnilo 1 449 675 zájemců (oproti roku předešlému je to o 623 004 více návštěvníků!).

Nejvíce festivalů (96) bylo šetřeno v Praze, dále v Moravskoslezském kraji (53), v Jihomoravském kraji (46), v kraji Středočeském to bylo 40 festivalů, následuje kraj Královéhradecký s počtem 38 festivalů, dále ve Zlínském kraji a Pardubickém kraji to byl shodný počet festivalů (32), v Olomouckém kraji vyplnilo výkaz celkem 30 festivalů, následuje kraj Ústecký s počtem 28 festivalů a dále kraj Jihočeský s počtem 26 festivalů a na konci jsou kraje Plzeňský a Vysočina s 18 festivaly, podobně je tomu v kraji Libereckém (14), který se tak umístil jako předposlední a na posledním místě stejně jako v předešlém roce je kraj Karlovarský (12).

Skutečnost, že pořádání festivalů není jednoduchá záležitost nemusíme znovu zdůrazňovat. Pomineme-li vysoké nároky na manažerské schopnosti, je náročné samozřejmě především v oblasti financování festivalů. Přesto i v roce 2018 zůstává největší skupinou šetřených festivalů, ta, kterou pořádala skupina NNO, do níž patří spolky, obecně prospěšné společnosti, nadace a nadační fondy a církve. To mimo jiné potvrzuje význam těchto subjektů pro veřejné kulturní služby i v oblasti festivalů. Značná část festivalů by se nemohla uskutečnit bez významné podpory z veřejných prostředků. Ministerstvo kultury podporuje v rámci svých možností i tuto oblast. Za přetrvávající jev můžeme považovat fakt, že oblast pořádání festivalů není předmětem velkého zájmu podnikatelské sféry, vzhledem k tomu, že až na některé výjimečné akce nepřináší finanční zisk. Převážná část festivalů je prodělečná případně jsou příjmy a výdaje naprosto vyrovnané.

---

Zdroj: KULT (MK) 23-01 Roční výkaz o divadelních, filmových, hudebních a tanečních festivalech

# VYBRANÉ ÚDAJE ZE STATISTICKÝCH VÝKAZŮ O FESTIVALECH V ROCE 2018

## Celkem

(pro porovnání jsou uvedeny i údaje od roku 2014)

|  |  | 2018   | %           | 2017       | %           | 2016       | %           | 2015       | %           | 2014       | %            |       |
|--|--|--|-------------|------------|-------------|------------|-------------|------------|-------------|------------|--------------|-------|
| <b>Počet festivalů celkem</b>                    |  | <b>483</b>   | <b>95,8</b> | <b>487</b> | <b>96,6</b> | <b>487</b> | <b>96,6</b> | <b>485</b> | <b>96,2</b> | <b>504</b> | <b>100,0</b> |       |
| Festivaly podle charakteru                       | v tom z celku  | mezinárodní  | 245         | 91,1       | 237         | 88,1       | 243         | 90,3       | 254         | 94,4       | 269          | 100,0 |
|  |  | celostátní   | 110         | 104,8      | 117         | 111,4      | 122         | 116,2      | 103         | 98,1       | 105          | 100,0 |
|  |  | regionální   | 128         | 98,5       | 133         | 102,3      | 122         | 93,8       | 128         | 98,5       | 130          | 100,0 |
|  | v tom z celku  | s převažující účastí profesionálů                  | 246         | 107,0      | 249         | 108,3      | 235         | 102,2      | 226         | 98,3       | 230          | 100,0 |
|  |  | s převažující účastí neprofesionálů                | 204         | 100,5      | 198         | 97,5       | 195         | 96,1       | 191         | 94,1       | 203          | 100,0 |
|  |  | s převažující účastí dětských souborů              | 33          | 86,8       | 40          | 105,3      | 39          | 102,6      | 44          | 115,8      | 38           | 100,0 |
|  | v tom z celku  | ostatní  | 456         | 1 381,8    | 461         | 1397,0     | 18          | 54,5       | 1           | 3,0        | 33           | 100,0 |
|  |  | převážně pro národnostní menšiny                   | 9           | 27,3       | 10          | 30,3       | 13          | 39,4       | 33          | 100,0      | 33           | 100,0 |
|  |  | převážně pro handicapované                         | 18          | 90,0       | 16          | 80,0       | 15          | 75,0       | 19          | 95,0       | 20           | 100,0 |
| <b>Počet festivalů podle převažujícího žánru</b> |  | <b>483</b>   | <b>95,8</b> | <b>487</b> | <b>96,6</b> | <b>487</b> | <b>96,6</b> | <b>485</b> | <b>96,2</b> | <b>504</b> | <b>100,0</b> |       |
| v tom  | divadelní a taneční                                    | činohra  | 43          | 107,5      | 49          | 122,5      | 46          | 115,0      | 45          | 112,5      | 40           | 100,0 |
|  |  | loutky   | 7           | 175,0      | 4           | 100,0      | 4           | 100,0      | 3           | 75,0       | 4            | 100,0 |
|  |  | balet  | -           | •          | -           | •          | -           | •          | -           | •          | -            | •     |
|  |  | hudební divadlo (opera, opereta, muzikál)          | -           | •          | 1           | 50,0       | 1           | 50,0       | 2           | 100,0      | 2            | 100,0 |
|  |  | současný tanec a pohybové divadlo včetně pantomimy | 17          | 85,0       | 17          | 85,0       | 22          | 110,0      | 20          | 100,0      | 20           | 100,0 |
|  |  | lidový tanec                                       | 35          | 106,1      | 32          | 97,0       | 31          | 93,9       | 33          | 100,0      | 33           | 100,0 |
|  |  | divadlo poezie a umělecký přednes                  | 5           | 100,0      | 7           | 140,0      | 5           | 100,0      | 6           | 120,0      | 5            | 100,0 |
|  |  | vícežánrové (cross over)                           | 21          | 161,5      | 14          | 107,7      | 12          | 92,3       | 15          | 115,4      | 13           | 100,0 |
|  |  | divadlo pro děti (včetně dětského)                 | 9           | 128,6      | 5           | 71,4       | 6           | 85,7       | 6           | 85,7       | 7            | 100,0 |
|  |  | ostatní (vyjmenovat)                               | 17          | 94,4       | 17          | 94,4       | 13          | 72,2       | 8           | 44,4       | 18           | 100,0 |
|  | hudební  | komorní a symfonická hudba                         | 57          | 114,0      | 51          | 102,0      | 51          | 102,0      | 50          | 100,0      | 50           | 100,0 |
|  |  | vokální hudba                                      | 18          | 72,0       | 16          | 64,0       | 19          | 76,0       | 26          | 104,0      | 25           | 100,0 |
|  |  | folk a country                                     | 18          | 81,8       | 21          | 95,5       | 23          | 104,5      | 23          | 104,5      | 22           | 100,0 |
|  |  | dechová hudba                                      | 16          | 100,0      | 17          | 106,3      | 15          | 93,8       | 16          | 100,0      | 16           | 100,0 |
|  |  | jazzová hudba                                      | 21          | 95,5       | 19          | 86,4       | 20          | 90,9       | 21          | 95,5       | 22           | 100,0 |
|  |  | rocková hudba                                      | 24          | 77,4       | 25          | 80,6       | 27          | 87,1       | 28          | 90,3       | 31           | 100,0 |
|  |  | lidová (etnická) hudba                             | 9           | 64,3       | 11          | 78,6       | 14          | 100,0      | 12          | 85,7       | 14           | 100,0 |
|  |  | taneční a popová hudba                             | 5           | 100,0      | 8           | 160,0      | 9           | 180,0      | 6           | 120,0      | 5            | 100,0 |
|  |  | Techno   | -           | •          | -           | •          | -           | •          | -           | •          | -            | •     |
|  |  | vícežánrové (cross over)                           | 43          | 93,5       | 37          | 80,4       | 38          | 82,6       | 38          | 82,6       | 46           | 100,0 |
|  |  | ostatní (vyjmenovat)                               | 29          | 85,3       | 42          | 123,5      | 43          | 126,5      | 34          | 100,0      | 34           | 100,0 |
|  |  | filmový  | film hraný  | 11         | 73,3        | 13         | 86,7        | 13         | 86,7        | 14         | 93,3         | 15    |
|  | film dokumentární/reportáž                             |  | 7           | 70,0       | 8           | 80,0       | 10          | 100,0      | 11          | 110,0      | 10           | 100,0 |
|  | film animovaný   |  | 3           | 100,0      | 3           | 100,0      | 3           | 100,0      | 3           | 100,0      | 3            | 100,0 |
|  | film experimentální                                    |  | -           | •          | -           | •          | -           | •          | -           | •          | 1            | 100,0 |
|  | více typů (hraný, dokument., anim., experiment. apod.) |  | 29          | 87,9       | 30          | 90,9       | 28          | 84,8       | 29          | 87,9       | 33           | 100,0 |
|  | ostatní (vyjmenovat)                                   |  | 4           | 80,0       | 4           | 80,0       | 3           | 60,0       | 4           | 80,0       | 5            | 100,0 |
|  | literární  | poezie   | 1           | 100,0      | 2           | 100,0      | -           | •          | -           | •          | -            | •     |
|  |  | komiks   | -           | •          | -           | •          | -           | •          | -           | •          | -            | •     |
|  |  | pohádky  | -           | •          | -           | •          | -           | •          | -           | •          | -            | •     |
|  |  | sci-fi a fantasy                                   | -           | •          | -           | •          | -           | •          | -           | •          | -            | •     |
|  |  | detektivky   | -           | •          | -           | •          | -           | •          | -           | •          | -            | •     |
|  |  | vícežánrové  | 2           | 100,0      | 3           | 100,0      | -           | •          | -           | •          | -            | •     |
| ostatní (vyjmenovat)                             |  | -  | •           | -          | •           | -          | •           | -          | •           | -          | •            |       |
| vícežánrové festivaly všech oborů                |  | 32   | 106,7       | 31         | 103,3       | 31         | 103,3       | 32         | 106,7       | 30         | 100,0        |       |

# VYBRANÉ ÚDAJE ZE STATISTICKÝCH VÝKAZŮ O FESTIVALECH V ROCE 2018

**Celkem**

(pro porovnání jsou uvedeny i údaje od roku 2014)

pokračování

|  |                                     | 2018  | %     | 2017      | %     | 2016      | %     | 2015      | %     | 2014      | %     |       |
|--|-------------------------------------|---|-------|-----------|-------|-----------|-------|-----------|-------|-----------|-------|-------|
| Počet představení, koncertů a filmů celkem                         |                                     | 15 245  | 92,9  | 17 419    | 106,2 | 15 443    | 94,1  | 18 387    | 112,1 | 16 405    | 100,0 |       |
| z toho pro děti  |                                     | 3 593   | 147,7 | 3 017     | 124,1 | 2 872     | 118,1 | 4 773     | 196,3 | 2 432     | 100,0 |       |
| v tom  | představení/koncertů                | českých účinkujících                              | 6 050 | 92,8      | 7 174 | 110,0     | 6 368 | 97,6      | 8 467 | 129,8     | 6 522 | 100,0 |
|  |                                     | z toho pro děti                                   | 1 793 | 133,5     | 1 753 | 130,5     | 1 789 | 133,2     | 3 604 | 268,4     | 1 343 | 100,0 |
|  |                                     | evropských účinkujících                           | 1 439 | 83,3      | 1 499 | 86,7      | 1 227 | 71,0      | 1 485 | 85,9      | 1 728 | 100,0 |
|  |                                     | z toho pro děti                                   | 156   | 148,6     | 109   | 103,8     | 78    | 74,3      | 103   | 98,1      | 105   | 100,0 |
|  |                                     | mimoevropských účinkujících                       | 304   | 107,4     | 273   | 96,5      | 164   | 58,0      | 232   | 82,0      | 283   | 100,0 |
|  |                                     | z toho pro děti                                   | 25    | 96,2      | 18    | 69,2      | 10    | 38,5      | 7     | 26,9      | 26    | 100,0 |
|  |                                     | českých, evropských a mimoevropských účinkujících | 1 020 | 79,8      | 1 414 | 110,6     | 1 284 | 100,5     | 1 287 | 100,7     | 1 278 | 100,0 |
|  |                                     | z toho pro děti                                   | 217   | 238,5     | 85    | 93,4      | 59    | 64,8      | 108   | 118,7     | 91    | 100,0 |
|  |                                     | českých a evropských účinkujících                 | 835   | 111,3     | 1 115 | 148,7     | 889   | 118,5     | 972   | 129,6     | 750   | 100,0 |
|  | z toho pro děti                     | 184   | 150,8 | 31        | 25,4  | 47        | 38,5  | 55        | 45,1  | 122       | 100,0 |       |
|  | českých a mimoevropských umělců     | 468   | 160,8 | 855       | 293,8 | 625       | 214,8 | 397       | 136,4 | 291       | 100,0 |       |
|  | z toho pro děti                     | 10  | 83,3  | 23        | 191,7 | 22        | 183,3 | 32        | 266,7 | 12        | 100,0 |       |
|  | evropských a mimoevropských         | 277   | 96,5  | 225       | 78,4  | 235       | 81,9  | 205       | 71,4  | 287       | 100,0 |       |
|  | z toho pro děti                     | 7   | 43,8  | 11        | 68,8  | 8         | 50,0  | 9         | 56,3  | 16        | 100,0 |       |
|  | filmů                               | českých dlouhometrážních                          | 587   | 100,2     | 656   | 111,9     | 779   | 132,9     | 648   | 110,6     | 586   | 100,0 |
|  |                                     | z toho pro děti                                   | 154   | 163,8     | 116   | 123,4     | 160   | 170,2     | 96    | 102,1     | 94    | 100,0 |
|  |                                     | evropských dlouhometrážních                       | 1 057 | 97,0      | 1 164 | 106,8     | 1 182 | 108,4     | 1 486 | 136,3     | 1 090 | 100,0 |
|  |                                     | z toho pro děti                                   | 88    | 71,0      | 163   | 131,5     | 144   | 116,1     | 110   | 88,7      | 124   | 100,0 |
| mimoevropských dlouhometrážních                                    |                                     | 443   | 123,4 | 384       | 107,0 | 390       | 108,6 | 643       | 179,1 | 359       | 100,0 |       |
| z toho pro děti  |                                     | 83  | 184,4 | 42        | 93,3  | 44        | 97,8  | 33        | 73,3  | 45        | 100,0 |       |
| koprodukcí   |                                     | 367   | 106,4 | 238       | 69,0  | 339       | 98,3  | 213       | 61,7  | 345       | 100,0 |       |
| z toho pro děti  |                                     | 40  | 108,1 | 56        | 151,4 | 32        | 86,5  | 29        | 78,4  | 37        | 100,0 |       |
| českých krátkometrážních a středometrážních                        |                                     | 1 345   | 94,7  | 1 294     | 91,1  | 1 215     | 85,5  | 1 429     | 100,6 | 1 421     | 100,0 |       |
| z toho pro děti  |                                     | 496   | 179,1 | 317       | 114,4 | 282       | 101,8 | 316       | 114,1 | 277       | 100,0 |       |
| evropských krátkometrážních a středometrážních                     | 1 017                               | 85,5  | 915   | 77,0      | 801   | 67,4      | 621   | 52,2      | 1 189 | 100,0     |       |       |
| z toho pro děti  | 299                                 | 228,2   | 245   | 187,0     | 164   | 125,2     | 152   | 116,0     | 131   | 100,0     |       |       |
| mimoevropských krátkometrážních a středometrážních                 | 403                                 | 64,9  | 451   | 72,6      | 284   | 45,7      | 515   | 82,9      | 621   | 100,0     |       |       |
| z toho pro děti  | 81                                  | 176,1   | 104   | 226,1     | 65    | 141,3     | 148   | 321,7     | 46    | 100,0     |       |       |
| Počet doprovodných akcí celkem                                     |                                     | 4 236   | 142,6 | 4 137     | 139,2 | 3 504     | 117,9 | 3 111     | 104,7 | 2 971     | 100,0 |       |
| z toho pro děti  |                                     | 1 491   | 159,3 | 1 459     | 155,9 | 1 157     | 123,6 | 967       | 103,3 | 936       | 100,0 |       |
| v tom  | divadelních a tanečních představení | 555   | 134,7 | 632       | 153,4 | 606       | 147,1 | 497       | 120,6 | 412       | 100,0 |       |
|  | z toho pro děti                     | 262   | 171,2 | 274       | 179,1 | 251       | 164,1 | 209       | 136,6 | 153       | 100,0 |       |
|  | tvůrčí dílna/seminář                | 1 100   | 142,3 | 1 114     | 144,1 | 817       | 105,7 | 845       | 109,3 | 773       | 100,0 |       |
|  | z toho pro děti                     | 702   | 203,5 | 680       | 197,1 | 425       | 123,2 | 417       | 120,9 | 345       | 100,0 |       |
|  | přednáška/diskuse                   | 880   | 169,6 | 782       | 150,7 | 629       | 121,2 | 601       | 115,8 | 519       | 100,0 |       |
|  | z toho pro děti                     | 93  | 216,3 | 75        | 174,4 | 79        | 183,7 | 38        | 88,4  | 43        | 100,0 |       |
|  | výstava                             | 340   | 115,6 | 316       | 107,5 | 290       | 98,6  | 283       | 96,3  | 294       | 100,0 |       |
|  | z toho pro děti                     | 74  | 151,0 | 73        | 149,0 | 62        | 126,5 | 48        | 98,0  | 49        | 100,0 |       |
|  | koncert                             | 529   | 117,6 | 572       | 127,1 | 531       | 118,0 | 454       | 100,9 | 450       | 100,0 |       |
|  | z toho pro děti                     | 77  | 110,0 | 123       | 175,7 | 115       | 164,3 | 73        | 104,3 | 70        | 100,0 |       |
| ostatní  | 832                                 | 159,1   | 721   | 137,9     | 631   | 120,7     | 431   | 82,4      | 523   | 100,0     |       |       |
| z toho pro děti  | 283                                 | 102,5   | 234   | 84,8      | 225   | 81,5      | 182   | 65,9      | 276   | 100,0     |       |       |
| Počet návštěvníků festivalů na představeních, koncertech a filmech |                                     | 2 860 849   | 116,4 | 2 962 369 | 120,5 | 2 840 373 | 115,5 | 2 403 802 | 97,8  | 2 458 382 | 100,0 |       |
| Počet návštěvníků festivalů na doprovodném programu                |                                     | 1 449 675   | 250,1 | 826 671   | 142,6 | 757 332   | 130,7 | 676 853   | 116,8 | 579 658   | 100,0 |       |



# FESTIVALY POŘÁDANÉ VYSOKÝMI ŠKOLAMI, PO MK, KRAJI, OBCEMI A MĚSTY

(pro porovnání jsou uvedeny i údaje od roku 2014)

|  |                      | 2018   | %            | 2017       | %            | 2016       | %            | 2015       | %            | 2014       | %            |       |
|--|----------------------|--|--------------|------------|--------------|------------|--------------|------------|--------------|------------|--------------|-------|
| <b>Počet festivalů celkem</b>                    |                      | <b>147</b>   | <b>108,9</b> | <b>142</b> | <b>105,2</b> | <b>153</b> | <b>113,3</b> | <b>145</b> | <b>107,4</b> | <b>135</b> | <b>100,0</b> |       |
| Festivally podle charakteru                      | v tom z celku        | mezinárodní  | 53           | 86,9       | 55           | 90,2       | 62           | 101,6      | 60           | 98,4       | 61           | 100,0 |
|  |                      | celostátní   | 32           | 106,7      | 37           | 123,3      | 29           | 96,7       | 32           | 106,7      | 30           | 100,0 |
|  |                      | regionální   | 62           | 140,9      | 50           | 113,6      | 62           | 140,9      | 53           | 120,5      | 44           | 100,0 |
|  | v tom z celku        | s převažující účastí profesionálů                                | 69           | 125,5      | 59           | 107,3      | 68           | 123,6      | 59           | 107,3      | 55           | 100,0 |
|  |                      | s převažující účastí neprofesionálů                              | 68           | 128,3      | 61           | 115,1      | 58           | 109,4      | 64           | 120,8      | 53           | 100,0 |
|  |                      | s převažující účastí dětských souborů                            | 10           | 52,6       | 15           | 78,9       | 18           | 94,7       | 14           | 73,7       | 19           | 100,0 |
|  | v tom z celku        | ostatní  | 140          | 1750,0     | 7            | 87,5       | -            | *          | 8            | 100,0      | 8            | 100,0 |
|  |                      | převážně pro národnostní menšiny                                 | 5            | 33,3       | 4            | 26,7       | 12           | 80,0       | 9            | 60,0       | 15           | 100,0 |
|  |                      | převážně pro handicapované                                       | 2            | 28,6       | 4            | 57,1       | 7            | 100,0      | 8            | 114,3      | 7            | 100,0 |
| <b>Počet festivalů podle převažujícího žánru</b> |                      | <b>147</b>   | <b>108,9</b> | <b>142</b> | <b>105,2</b> | <b>153</b> | <b>113,3</b> | <b>145</b> | <b>107,4</b> | <b>135</b> | <b>100,0</b> |       |
| v tom  | divadelní a taneční  | činohra  | 21           | 110,5      | 24           | 126,3      | 23           | 121,1      | 20           | 105,3      | 19           | 100,0 |
|  |                      | loutky   | 3            | 300,0      | 2            | 200,0      | 2            | 200,0      | 2            | 200,0      | 1            | 100,0 |
|  |                      | balet  | -            | *          | -            | *          | -            | *          | -            | *          | -            | *     |
|  |                      | hudební divadlo (opera, opereta, muzikál)                        | -            | *          | -            | *          | 1            | 100,0      | 1            | 100,0      | -            | *     |
|  |                      | současný tanec a pohybové divadlo včetně pantomimy               | 4            | 80,0       | 6            | 120,0      | 6            | 120,0      | 5            | 100,0      | 5            | 100,0 |
|  |                      | lidový tanec   | 8            | 100,0      | 7            | 87,5       | 8            | 100,0      | 9            | 112,5      | 8            | 100,0 |
|  |                      | divadlo poezie a umělecký přednes                                | 4            | 100,0      | 4            | 100,0      | 4            | 100,0      | 4            | 100,0      | 4            | 100,0 |
|  |                      | vícežánrové (cross over)   | 7            | 700,0      | 3            | 300,0      | 5            | 500,0      | 4            | 400,0      | 1            | 100,0 |
|  |                      | divadlo pro děti (včetně dětského)                               | 4            | 400,0      | 1            | 100,0      | 1            | 100,0      | 1            | 100,0      | 1            | 100,0 |
|  |                      | ostatní (vyjmenovat)   | 3            | 300,0      | 2            | 200,0      | 2            | 200,0      | 3            | 300,0      | 1            | 100,0 |
|  | hudební              | komorní a symfonická hudba                                       | 15           | 100,0      | 14           | 93,3       | 17           | 113,3      | 15           | 100,0      | 15           | 100,0 |
|  |                      | vokální hudba  | 6            | 85,7       | 4            | 57,1       | 8            | 114,3      | 8            | 114,3      | 7            | 100,0 |
|  |                      | folk a country   | 3            | 100,0      | 5            | 166,7      | 6            | 200,0      | 6            | 200,0      | 3            | 100,0 |
|  |                      | dechová hudba  | 7            | 140,0      | 5            | 100,0      | 5            | 100,0      | 5            | 100,0      | 5            | 100,0 |
|  |                      | jazzová hudba  | 5            | 125,0      | 4            | 100,0      | 5            | 125,0      | 4            | 100,0      | 4            | 100,0 |
|  |                      | rocková hudba  | 5            | 100,0      | 5            | 100,0      | 8            | 160,0      | 6            | 120,0      | 5            | 100,0 |
|  |                      | lidová (etnická) hudba   | 4            | 50,0       | 9            | 112,5      | 8            | 100,0      | 8            | 100,0      | 8            | 100,0 |
|  |                      | taneční a popová hudba   | 4            | 400,0      | 3            | 300,0      | 2            | 200,0      | 1            | 100,0      | 1            | 100,0 |
|  |                      | Techno   | -            | *          | -            | *          | -            | *          | -            | *          | -            | *     |
|  |                      | vícežánrové (cross over)   | 10           | 100,0      | 9            | 90,0       | 9            | 90,0       | 10           | 100,0      | 10           | 100,0 |
|  | ostatní (vyjmenovat) | 3  | 150,0        | 5          | 250,0        | 3          | 150,0        | 4          | 200,0        | 2          | 100,0        |       |
|  | filmový              | film hraný   | 3            | 150,0      | 2            | 100,0      | 3            | 150,0      | 2            | 100,0      | 2            | 100,0 |
|  |                      | film dokumentární/reportáž                                       | 2            | 40,0       | 4            | 80,0       | 5            | 100,0      | 4            | 80,0       | 5            | 100,0 |
|  |                      | film animovaný   | 1            | 100,0      | 1            | 100,0      | 1            | 100,0      | 1            | 100,0      | 1            | 100,0 |
|  |                      | film experimentální  | -            | *          | -            | *          | -            | *          | 1            | 100,0      | 1            | 100,0 |
|  |                      | více typů (hraný, dokumentární, animovaný, experimentální apod.) | 13           | 144,4      | 11           | 122,2      | 9            | 100,0      | 10           | 111,1      | 9            | 100,0 |
|  | ostatní (vyjmenovat) | 1  | 100,0        | 1          | 100,0        | 1          | 100,0        | 1          | 100,0        | 1          | 100,0        |       |
| literární  | poezie               | -  | *            | -          | *            | -          | *            | -          | *            | -          | *            |       |
|  | komiks               | -  | *            | -          | *            | -          | *            | -          | *            | -          | *            |       |
|  | pohádky              | -  | *            | -          | *            | -          | *            | -          | *            | -          | *            |       |
|  | sci-fi a fantasy     | -  | *            | -          | *            | -          | *            | -          | *            | -          | *            |       |
|  | detektivky           | -  | *            | -          | *            | -          | *            | -          | *            | -          | *            |       |
|  | vícežánrové          | 1  | *            | -          | *            | -          | *            | -          | *            | -          | *            |       |
| ostatní (vyjmenovat)                             | -                    | *  | -            | *          | -            | *          | -            | *          | -            | *          |              |       |
| <b>vícežánrové festivaly všech oborů</b>         |                      | <b>10</b>  | <b>62,5</b>  | <b>11</b>  | <b>68,8</b>  | <b>11</b>  | <b>68,8</b>  | <b>10</b>  | <b>62,5</b>  | <b>16</b>  | <b>100,0</b> |       |

# FESTIVALY POŘÁDANÉ VYSOKÝMI ŠKOLAMI, PO MK, KRAJI, OBCEMI A MĚSTY

(pro porovnání jsou uvedeny i údaje od roku 2014)

pokračování

|  | 2018                                | %   | 2017    | %                        | 2016    | %     | 2015    | %     | 2014    | %     |       |       |     |       |
|--|-------------------------------------|---|---------|--------------------------|---------|-------|---------|-------|---------|-------|-------|-------|-----|-------|
| Počet představení, koncertů a filmů celkem                         | 2 934                               | 94,1  | 3 392   | 108,8                    | 3 165   | 101,5 | 3 535   | 113,3 | 3 119   | 100,0 |       |       |     |       |
| z toho pro děti  | 650                                 | 91,8  | 771     | 108,9                    | 887     | 125,3 | 853     | 120,5 | 708     | 100,0 |       |       |     |       |
| v tom  | představení/koncertů                | českých účinkujících                              | 1 476   | 79,1                     | 1 854   | 99,4  | 1 995   | 106,9 | 1 717   | 92,0  | 1 866 | 100,0 |     |       |
|  |                                     | z toho pro děti                                   | 424     | 83,5                     | 558     | 109,8 | 657     | 129,3 | 575     | 113,2 | 508   | 100,0 |     |       |
|  |                                     | evropských účinkujících                           | 279     | 108,6                    | 209     | 81,3  | 156     | 60,7  | 268     | 104,3 | 257   | 100,0 |     |       |
|  |                                     | z toho pro děti                                   | 31      | 110,7                    | 8       | 28,6  | 15      | 53,6  | 25      | 89,3  | 28    | 100,0 |     |       |
|  |                                     | mimoevropských účinkujících                       | 47      | 123,7                    | 43      | 113,2 | 30      | 78,9  | 68      | 178,9 | 38    | 100,0 |     |       |
|  |                                     | z toho pro děti                                   | 5       | 5,0                      | 3       | 3,0   | -       | -     | -       | -     | 1     | 100,0 |     |       |
|  |                                     | českých, evropských a mimoevropských účinkujících | 122     | 99,2                     | 160     | 130,1 | 114     | 92,7  | 227     | 184,6 | 123   | 100,0 |     |       |
|  |                                     | z toho pro děti                                   | 8       | 72,7                     | 13      | 118,2 | 1       | 9,1   | 27      | 245,5 | 11    | 100,0 |     |       |
|  |                                     | českých a evropských účinkujících                 | 162     | 133,9                    | 172     | 142,1 | 46      | 38,0  | 419     | 346,3 | 121   | 100,0 |     |       |
|  |                                     | z toho pro děti                                   | 3       | 27,3                     | 8       | 72,7  | 2       | 18,2  | 41      | 372,7 | 11    | 100,0 |     |       |
|  |                                     | českých a mimoevropských umělců                   | 108     | 78,8                     | 122     | 89,1  | 44      | 32,1  | 137     | 100,0 | 20    | 100,0 |     |       |
|  |                                     | z toho pro děti                                   | -       | -                        | 4       | 19,0  | 3       | 14,3  | 21      | 100,0 | -     | -     |     |       |
|  |                                     | evropských a mimoevropských                       | 69      | 313,6                    | 55      | 250,0 | 22      | 100,0 | 30      | 136,4 | 22    | 100,0 |     |       |
|  |                                     | z toho pro děti                                   | -       | -                        | 2       | 200,0 | 1       | 100,0 | -       | -     | -     | -     |     |       |
|  |                                     | v tom   | filmů   | českých dlouhometrážních | 98      | 94,2  | 85      | 81,7  | 216     | 207,7 | 100   | 96,2  | 104 | 100,0 |
|  |                                     |   |         | z toho pro děti          | 53      | 86,9  | 44      | 72,1  | 66      | 108,2 | 57    | 93,4  | 61  | 100,0 |
| evropských dlouhometrážních  | 34                                  |   |         | 59,6                     | 70      | 122,8 | 81      | 142,1 | 64      | 112,3 | 57    | 100,0 |     |       |
| z toho pro děti  | 4                                   |   |         | 400,0                    | 1       | 100,0 | 1       | 100,0 | 3       | 300,0 | 1     | 100,0 |     |       |
| mimoevropských dlouhometrážních                                    | 40                                  |   |         | 78,4                     | 41      | 80,4  | 49      | 96,1  | 53      | 103,9 | 51    | 100,0 |     |       |
| z toho pro děti  | 6                                   |   |         | 100,0                    | 2       | 33,3  | 6       | 100,0 | 4       | 66,7  | 6     | 100,0 |     |       |
| koprodukcí   | 19                                  |   |         | 190,0                    | 84      | 840,0 | 60      | 600,0 | 1       | 10,0  | 10    | 100,0 |     |       |
| z toho pro děti  | -                                   |   |         | -                        | -       | -     | 1       | 100,0 | -       | -     | -     | -     |     |       |
| českých krátkometrážních a středometrážních                        | 362                                 |   |         | 88,1                     | 426     | 103,6 | 326     | 79,3  | 388     | 94,4  | 411   | 100,0 |     |       |
| z toho pro děti  | 96                                  |   |         | 143,3                    | 104     | 155,2 | 118     | 176,1 | 79      | 117,9 | 67    | 100,0 |     |       |
| evropských krátkometrážních a středometrážních                     | 112                                 |   |         | 287,2                    | 113     | 289,7 | 79      | 202,6 | 47      | 120,5 | 39    | 100,0 |     |       |
| z toho pro děti  | 20                                  |   |         | 153,8                    | 24      | 184,6 | 17      | 130,8 | 20      | 153,8 | 13    | 100,0 |     |       |
| mimoevropských krátkometrážních a středometrážních                 | 25                                  | 250,0   | 42      | 420,0                    | 7       | 70,0  | 17      | 170,0 | 10      | 100,0 |       |       |     |       |
| z toho pro děti  | 0                                   | -   | -       | -                        | -       | -     | 1       | 100,0 | 1       | 100,0 |       |       |     |       |
| Počet doprovodných akcí celkem                                     | 1 088                               | 122,9   | 1 122   | 126,8                    | 958     | 108,2 | 903     | 102,0 | 885     | 100,0 |       |       |     |       |
| z toho pro děti  | 454                                 | 160,4   | 493     | 174,2                    | 339     | 119,8 | 295     | 104,2 | 283     | 100,0 |       |       |     |       |
| v tom  | divadelních a tanečních představení | divadelních a tanečních představení               | 119     | 84,4                     | 156     | 110,6 | 131     | 92,9  | 107     | 75,9  | 141   | 100,0 |     |       |
|  |                                     | z toho pro děti                                   | 42      | 71,2                     | 62      | 105,1 | 65      | 110,2 | 44      | 74,6  | 59    | 100,0 |     |       |
|  |                                     | tvůrčí dílna/seminář                              | 413     | 182,7                    | 397     | 175,7 | 228     | 100,9 | 230     | 101,8 | 226   | 100,0 |     |       |
|  |                                     | z toho pro děti                                   | 312     | 297,1                    | 305     | 290,5 | 141     | 134,3 | 133     | 126,7 | 105   | 100,0 |     |       |
|  |                                     | přednáška/diskuse                                 | 141     | 102,9                    | 154     | 112,4 | 217     | 158,4 | 187     | 136,5 | 137   | 100,0 |     |       |
|  |                                     | z toho pro děti                                   | 19      | 105,6                    | 20      | 111,1 | 43      | 238,9 | 24      | 133,3 | 18    | 100,0 |     |       |
|  |                                     | výstava   | 77      | 76,2                     | 86      | 85,1  | 82      | 81,2  | 91      | 90,1  | 101   | 100,0 |     |       |
|  |                                     | z toho pro děti                                   | 18      | 112,5                    | 18      | 112,5 | 12      | 75,0  | 10      | 62,5  | 16    | 100,0 |     |       |
|  |                                     | koncert   | 165     | 137,5                    | 170     | 141,7 | 174     | 145,0 | 140     | 116,7 | 120   | 100,0 |     |       |
|  |                                     | z toho pro děti                                   | 23      | 127,8                    | 23      | 127,8 | 32      | 177,8 | 15      | 83,3  | 18    | 100,0 |     |       |
| ostatní  | 173                                 | 108,1   | 159     | 99,4                     | 126     | 78,8  | 148     | 92,5  | 160     | 100,0 |       |       |     |       |
| z toho pro děti  | 40                                  | 59,7  | 65      | 97,0                     | 46      | 68,7  | 69      | 103,0 | 67      | 100,0 |       |       |     |       |
| Počet návštěvníků festivalů na představeních, koncertech a filmech | 440 481                             | 93,9  | 440 377 | 93,9                     | 449 693 | 95,9  | 497 977 | 106,2 | 468 970 | 100,0 |       |       |     |       |
| Počet návštěvníků festivalů na doprovodném programu                | 166 943                             | 118,1   | 163 684 | 115,8                    | 158 897 | 112,5 | 152 216 | 107,7 | 141 302 | 100,0 |       |       |     |       |

# FESTIVALY POŘÁDANÉ NNO

(pro porovnání jsou uvedeny i údaje od roku 2014)

|  |                      | 2018   | %           | 2017       | %           | 2016       | %            | 2015       | %          | 2014       | %            |       |
|--|----------------------|--|-------------|------------|-------------|------------|--------------|------------|------------|------------|--------------|-------|
| <b>Počet festivalů celkem</b>                    |                      | <b>245</b>   | <b>96,8</b> | <b>246</b> | <b>97,2</b> | <b>253</b> | <b>100,0</b> | <b>253</b> | <b>239</b> | <b>253</b> | <b>100,0</b> |       |
| Festivaly podle charakteru                       | v tom z celku        | mezinárodní  | 136         | 93,2       | 126         | 86,3       | 136          | 93,2       | 146        | 138        | 146          | 100,0 |
|  |                      | celostátní   | 59          | 111,3      | 62          | 117,0      | 65           | 122,6      | 53         | 53         | 53           | 100,0 |
|  |                      | regionální   | 50          | 92,6       | 58          | 107,4      | 52           | 96,3       | 54         | 48         | 54           | 100,0 |
|  | v tom z celku        | s převažující účastí profesionálů                                | 114         | 105,6      | 113         | 104,6      | 115          | 106,5      | 108        | 104        | 108          | 100,0 |
|  |                      | s převažující účastí neprofesionálů                              | 111         | 106,7      | 109         | 104,8      | 107          | 102,9      | 104        | 100        | 104          | 100,0 |
|  |                      | s převažující účastí dětských souborů                            | 20          | 87,0       | 24          | 104,3      | 22           | 95,7       | 23         | 24         | 23           | 100,0 |
|  | v tom z celku        | ostatní  | 225         | 1 250,0    | 229         | 1 272,2    | 9            | 50,0       | 18         | 1          | 18           | 100,0 |
|  |                      | převážně pro národnostní menšiny                                 | 4           | 21,1       | 4           | 21,1       | 9            | 47,4       | 19         | 15         | 19           | 100,0 |
|  |                      | převážně pro handicapované                                       | 16          | 133,3      | 13          | 108,3      | 11           | 91,7       | 12         | 12         | 12           | 100,0 |
| <b>Počet festivalů podle převažujícího žánru</b> |                      | <b>245</b>   | <b>96,8</b> | <b>246</b> | <b>97,2</b> | <b>253</b> | <b>100,0</b> | <b>253</b> | <b>239</b> | <b>253</b> | <b>100,0</b> |       |
| v tom  | divadelní a taneční  | činohra  | 18          | 112,5      | 20          | 125,0      | 18           | 112,5      | 16         | 18         | 16           | 100,0 |
|  |                      | loutky   | 3           | 150,0      | 2           | 100,0      | 2            | 100,0      | 2          | 1          | 2            | 100,0 |
|  |                      | balet  | -           | •          | -           | •          | 0            | •          | -          | -          | -            | •     |
|  |                      | hudební divadlo (opera, opereta, muzikál)                        | -           | •          | 1           | 100,0      | 1            | 100,0      | -          | -          | -            | •     |
|  |                      | současný tanec a pohybové divadlo včetně pantomimy               | 12          | 92,3       | 11          | 84,6       | 14           | 107,7      | 13         | 12         | 13           | 100,0 |
|  |                      | lidový tanec   | 25          | 113,6      | 23          | 104,5      | 21           | 95,5       | 22         | 22         | 22           | 100,0 |
|  |                      | divadlo poezie a umělecký přednes                                | 1           | 100,0      | 3           | 300,0      | 1            | 100,0      | 1          | 2          | 1            | 100,0 |
|  |                      | vícežánrové (cross over)   | 11          | 157,1      | 7           | 100,0      | 7            | 100,0      | 7          | 8          | 7            | 100,0 |
|  |                      | divadlo pro děti (včetně dětského)                               | 5           | 83,3       | 4           | 66,7       | 5            | 83,3       | 6          | 5          | 6            | 100,0 |
|  |                      | ostatní (vyjmenovat)   | 11          | 100,0      | 11          | 100,0      | 9            | 81,8       | 11         | 4          | 11           | 100,0 |
|  | hudební              | komorní a symfonická hudba                                       | 33          | 117,9      | 30          | 107,1      | 31           | 110,7      | 28         | 27         | 28           | 100,0 |
|  |                      | vokální hudba  | 10          | 90,9       | 9           | 81,8       | 12           | 109,1      | 11         | 13         | 11           | 100,0 |
|  |                      | folk a country   | 10          | 100,0      | 13          | 130,0      | 13           | 130,0      | 10         | 11         | 10           | 100,0 |
|  |                      | dechová hudba  | 5           | 71,4       | 6           | 85,7       | 6            | 85,7       | 7          | 6          | 7            | 100,0 |
|  |                      | jazzová hudba  | 10          | 76,9       | 10          | 76,9       | 12           | 92,3       | 13         | 12         | 13           | 100,0 |
|  |                      | rocková hudba  | 7           | 63,6       | 7           | 63,6       | 7            | 63,6       | 11         | 6          | 11           | 100,0 |
|  |                      | lidová (etnická) hudba   | 5           | 100,0      | 4           | 80,0       | 5            | 100,0      | 5          | 4          | 5            | 100,0 |
|  |                      | taneční a popová hudba   | -           | •          | -           | •          | 3            | 300,0      | 1          | 1          | 1            | 100,0 |
|  |                      | Techno   | -           | •          | -           | •          | 0            | •          | -          | -          | -            | •     |
|  |                      | vícežánrové (cross over)   | 18          | 120,0      | 9           | 60,0       | 13           | 86,7       | 15         | 14         | 15           | 100,0 |
|  |                      | ostatní (vyjmenovat)   | 17          | 73,9       | 26          | 113,0      | 28           | 121,7      | 23         | 24         | 23           | 100,0 |
|  | filmový              | film hraný   | 5           | 55,6       | 7           | 77,8       | 7            | 77,8       | 9          | 7          | 9            | 100,0 |
|  |                      | film dokumentární/reportáž                                       | 3           | 100,0      | 2           | 66,7       | 4            | 133,3      | 3          | 4          | 3            | 100,0 |
|  |                      | film animovaný   | 2           | 100,0      | 2           | 100,0      | 2            | 100,0      | 2          | 2          | 2            | 100,0 |
|  |                      | film experimentální  | -           | •          | -           | •          | 0            | •          | -          | -          | -            | •     |
|  |                      | více typů (hraný, dokumentární, animovaný, experimentální apod.) | 12          | 70,6       | 14          | 82,4       | 12           | 70,6       | 17         | 15         | 17           | 100,0 |
|  | ostatní (vyjmenovat) | 1  | 33,3        | 2          | 66,7        | 1          | 33,3         | 3          | 2          | 3          | 100,0        |       |
|  | literární            | poezie   | 1           | 100,0      | 1           | 100,0      | -            | •          | -          | -          | -            | •     |
|  |                      | komiks   | -           | •          | -           | •          | -            | •          | -          | -          | -            | •     |
| pohádky  |                      | -  | •           | -          | •           | -          | •            | -          | -          | -          | •            |       |
| sci-fi a fantasy                                 |                      | -  | •           | -          | •           | -          | •            | -          | -          | -          | •            |       |
| detektivky                                       |                      | -  | •           | -          | •           | -          | •            | -          | -          | -          | •            |       |
| vícežánrové                                      |                      | 1  | •           | 2          | 100,0       | -          | •            | -          | -          | -          | •            |       |
| ostatní (vyjmenovat)                             | -                    | •  | -           | •          | -           | •          | -            | -          | -          | •          |              |       |
| <b>vícežánrové festivaly všech oborů</b>         |                      | <b>19</b>  | <b>59,4</b> | <b>20</b>  | <b>62,5</b> | <b>19</b>  | <b>59,4</b>  | <b>17</b>  | <b>19</b>  | <b>32</b>  | <b>100,0</b> |       |

# FESTIVALY POŘÁDANÉ NNO

(pro porovnání jsou uvedeny i údaje od roku 2014)

pokračování

|  |                                     | 2018  | %     | 2017      | %     | 2016      | %     | 2015    | %     | 2014      | %     |       |
|--|-------------------------------------|---|-------|-----------|-------|-----------|-------|---------|-------|-----------|-------|-------|
| Počet představení, koncertů a filmů celkem                         |                                     | 7 735   | 109,6 | 7 288     | 103,3 | 6 571     | 93,1  | 9 707   | 137,5 | 7 058     | 100,0 |       |
| z toho pro děti  |                                     | 2 137   | 180,5 | 1 558     | 131,6 | 1 320     | 111,5 | 3 413   | 288,3 | 1 184     | 100,0 |       |
| v tom  | představení/koncertů                | českých účinkujících                              | 3 002 | 100,2     | 3 246 | 108,3     | 2 882 | 96,2    | 5 285 | 176,3     | 2 997 | 100,0 |
|  |                                     | z toho pro děti                                   | 1 049 | 145,5     | 959   | 133,0     | 869   | 120,5   | 2 809 | 389,6     | 721   | 100,0 |
|  |                                     | evropských účinkujících                           | 602   | 129,7     | 571   | 123,1     | 458   | 98,7    | 623   | 134,3     | 464   | 100,0 |
|  |                                     | z toho pro děti                                   | 61    | 110,9     | 57    | 103,6     | 45    | 81,8    | 65    | 118,2     | 55    | 100,0 |
|  |                                     | mimoevropských účinkujících                       | 121   | 97,6      | 124   | 100,0     | 90    | 72,6    | 72    | 58,1      | 124   | 100,0 |
|  |                                     | z toho pro děti                                   | 13    | 92,9      | 12    | 85,7      | 8     | 57,1    | 6     | 42,9      | 14    | 100,0 |
|  |                                     | českých, evropských a mimoevropských účinkujících | 692   | 161,3     | 432   | 100,7     | 502   | 117,0   | 380   | 88,6      | 429   | 100,0 |
|  |                                     | z toho pro děti                                   | 202   | 631,3     | 65    | 203,1     | 58    | 181,3   | 76    | 237,5     | 32    | 100,0 |
|  |                                     | českých a evropských účinkujících                 | 496   | 200,8     | 224   | 90,7      | 280   | 113,4   | 210   | 85,0      | 247   | 100,0 |
|  |                                     | z toho pro děti                                   | 174   | 725,0     | 15    | 62,5      | 22    | 91,7    | 13    | 54,2      | 24    | 100,0 |
|  | českých a mimoevropských umělců     | 273   | 273,0 | 117       | 117,0 | 92        | 92,0  | 60      | 60,0  | 100       | 100,0 |       |
|  | z toho pro děti                     | 1   | 8,3   | 10        | 83,3  | 12        | 100,0 | 11      | 91,7  | 12        | 100,0 |       |
|  | evropských a mimoevropských         | 105   | 150,0 | 63        | 90,0  | 58        | 82,9  | 34      | 48,6  | 70        | 100,0 |       |
|  | z toho pro děti                     | 4   | 26,7  | 9         | 60,0  | 7         | 46,7  | 9       | 60,0  | 15        | 100,0 |       |
|  | filmů                               | českých dlouhometrážních                          | 216   | 100,5     | 327   | 152,1     | 278   | 129,3   | 357   | 166,0     | 215   | 100,0 |
|  |                                     | z toho pro děti                                   | 33    | 150,0     | 61    | 277,3     | 41    | 186,4   | 25    | 113,6     | 22    | 100,0 |
|  |                                     | evropských dlouhometrážních                       | 528   | 90,9      | 604   | 104,0     | 460   | 79,2    | 871   | 149,9     | 581   | 100,0 |
|  |                                     | z toho pro děti                                   | 44    | 104,8     | 55    | 131,0     | 61    | 145,2   | 56    | 133,3     | 42    | 100,0 |
|  |                                     | mimoevropských dlouhometrážních                   | 216   | 174,2     | 233   | 187,9     | 125   | 100,8   | 335   | 270,2     | 124   | 100,0 |
|  |                                     | z toho pro děti                                   | 32    | 355,6     | 16    | 177,8     | 6     | 66,7    | 9     | 100,0     | 9     | 100,0 |
| koprodukcí   |                                     | 273   | 120,8 | 54        | 23,9  | 143       | 63,3  | 69      | 30,5  | 226       | 100,0 |       |
| z toho pro děti  |                                     | 35  | 218,8 | 21        | 131,3 | 3         | 18,8  | 16      | 100,0 | 22        | 100,0 |       |
| českých krátkometrážních a středometrážních                        |                                     | 736   | 99,3  | 639       | 86,2  | 690       | 93,1  | 789     | 106,5 | 741       | 100,0 |       |
| z toho pro děti  |                                     | 328   | 171,7 | 154       | 80,6  | 102       | 53,4  | 150     | 78,5  | 191       | 100,0 |       |
| evropských krátkometrážních a středometrážních                     | 544                                 | 87,5  | 490   | 78,8      | 475   | 76,4      | 362   | 58,2    | 622   | 100,0     |       |       |
| z toho pro děti  | 155                                 | 673,9   | 84    | 365,2     | 53    | 230,4     | 68    | 295,7   | 23    | 100,0     |       |       |
| mimoevropských krátkometrážních a středometrážních                 | 204                                 | 59,3  | 218   | 63,4      | 181   | 52,6      | 329   | 95,6    | 344   | 100,0     |       |       |
| z toho pro děti  | 41                                  | 170,8   | 61    | 254,2     | 36    | 150,0     | 116   | 483,3   | 24    | 100,0     |       |       |
| Počet doprovodných akcí celkem                                     |                                     | 1 904   | 141,9 | 1 864     | 138,9 | 1 686     | 125,6 | 1 519   | 113,2 | 1 342     | 100,0 |       |
| z toho pro děti  |                                     | 634   | 164,7 | 645       | 167,5 | 552       | 143,4 | 421     | 109,4 | 385       | 100,0 |       |
| v tom  | divadelních a tanečních představení | 255   | 125,0 | 290       | 142,2 | 287       | 140,7 | 234     | 114,7 | 204       | 100,0 |       |
|  | z toho pro děti                     | 151   | 225,4 | 136       | 203,0 | 103       | 153,7 | 95      | 141,8 | 67        | 100,0 |       |
|  | tvůrčí dílna/seminář                | 572   | 154,2 | 562       | 151,5 | 470       | 126,7 | 461     | 124,3 | 371       | 100,0 |       |
|  | z toho pro děti                     | 322   | 175,0 | 301       | 163,6 | 244       | 132,6 | 200     | 108,7 | 184       | 100,0 |       |
|  | přednáška/diskuse                   | 352   | 137,0 | 297       | 115,6 | 312       | 121,4 | 272     | 105,8 | 257       | 100,0 |       |
|  | z toho pro děti                     | 17  | 73,9  | 13        | 56,5  | 24        | 104,3 | 11      | 47,8  | 23        | 100,0 |       |
|  | výstava                             | 188   | 130,6 | 173       | 120,1 | 167       | 116,0 | 155     | 107,6 | 144       | 100,0 |       |
|  | z toho pro děti                     | 20  | 95,2  | 36        | 171,4 | 36        | 171,4 | 26      | 123,8 | 21        | 100,0 |       |
|  | koncert                             | 222   | 122,0 | 290       | 159,3 | 201       | 110,4 | 192     | 105,5 | 182       | 100,0 |       |
|  | z toho pro děti                     | 20  | 200,0 | 69        | 690,0 | 36        | 360,0 | 20      | 200,0 | 10        | 100,0 |       |
| ostatní  | 315                                 | 171,2   | 252   | 137,0     | 249   | 135,3     | 205   | 111,4   | 184   | 100,0     |       |       |
| z toho pro děti  | 104                                 | 130,0   | 90    | 112,5     | 109   | 136,3     | 69    | 86,3    | 80    | 100,0     |       |       |
| Počet návštěvníků festivalů na představeních, koncertech a filmech |                                     | 976 359   | 83,9  | 1 042 386 | 89,5  | 1 070 161 | 91,9  | 997 439 | 85,7  | 1 164 408 | 100,0 |       |
| Počet návštěvníků festivalů na doprovodném programu                |                                     | 325 106   | 132,6 | 352 268   | 143,7 | 312 254   | 127,4 | 285 152 | 116,3 | 245 192   | 100,0 |       |

# FESTIVALY POŘÁDANÉ PODNIKATELSKÝMI SUBJEKTY A PODNIKATELI

(pro porovnání jsou uvedeny i údaje od roku 2014)

|                                   |  | 2018   | %           | 2017        | %           | 2016        | %           | 2015        | %           | 2014        | %            |              |
|-----------------------------------|--|--|-------------|-------------|-------------|-------------|-------------|-------------|-------------|-------------|--------------|--------------|
| <b>Počet festivalů celkem</b>     |  | <b>91</b>  | <b>85,8</b> | <b>94</b>   | <b>88,7</b> | <b>92</b>   | <b>86,8</b> | <b>93</b>   | <b>87,7</b> | <b>106</b>  | <b>100,0</b> |              |
| Festivaly podle charakteru        | v tom z celku                                    | mezinárodní  | 56          | 88,9        | 55          | 87,3        | 52          | 82,5        | 54          | 85,7        | 63           | 100,0        |
|                                   |  | celostátní   | 19          | 95,0        | 19          | 95,0        | 20          | 100,0       | 21          | 105,0       | 20           | 100,0        |
|                                   |  | regionální   | 16          | 69,6        | 20          | 87,0        | 20          | 87,0        | 18          | 78,3        | 23           | 100,0        |
|                                   | v tom z celku                                    | s převažující účastí profesionálů                                | 63          | 100,0       | 64          | 101,6       | 61          | 96,8        | 54          | 85,7        | 63           | 100,0        |
|                                   |  | s převažující účastí neprofesionálů                              | 25          | 71,4        | 28          | 80,0        | 27          | 77,1        | 33          | 94,3        | 35           | 100,0        |
|                                   |  | s převažující účastí dětských souborů                            | 3           | 300,0       | 2           | 200,0       | 2           | 200,0       | 2           | 200,0       | 1            | 100,0        |
|                                   | v tom z celku                                    | ostatní  | 91          | 1 300,0     | 94          | 1 342,9     | 2           | 28,6        | -           | -           | 7            | 100,0        |
|                                   |  | převážně pro národnostní menšiny                                 | -           | -           | -           | -           | -           | -           | 6           | 120,0       | 5            | 100,0        |
|                                   |  | převážně pro handicapované                                       | -           | -           | -           | -           | -           | -           | -           | -           | -            | -            |
|                                   | <b>Počet festivalů podle převažujícího žánru</b> |  | <b>91</b>   | <b>85,8</b> | <b>94</b>   | <b>88,7</b> | <b>92</b>   | <b>86,8</b> | <b>93</b>   | <b>87,7</b> | <b>106</b>   | <b>100,0</b> |
| v tom                             | divadelní a taneční                              | činohra  | 4           | 100,0       | 4           | 100,0       | 4           | 100,0       | 4           | 100,0       | 4            | 100,0        |
|                                   |  | loutky   | 1           | 100,0       | -           | -           | -           | -           | -           | -           | -            | -            |
|                                   |  | balet  | -           | -           | -           | -           | -           | -           | -           | -           | -            | -            |
|                                   |  | hudební divadlo (opera, opereta, muzikál)                        | -           | -           | -           | -           | -           | -           | 1           | 100,0       | 1            | 100,0        |
|                                   |  | současný tanec a pohybové divadlo včetně pantomimy               | 1           | 50,0        | 1           | 50,0        | 2           | 100,0       | 2           | 100,0       | 2            | 100,0        |
|                                   |  | lidový tanec   | 2           | 100,0       | 3           | 150,0       | 3           | 150,0       | 3           | 150,0       | 2            | 100,0        |
|                                   |  | divadlo poezie a umělecký přednes                                | -           | -           | -           | -           | -           | -           | -           | -           | -            | -            |
|                                   |  | vícežánrové (cross over)   | 3           | 150,0       | 2           | 100,0       | 2           | 100,0       | 2           | 100,0       | 2            | 100,0        |
|                                   |  | divadlo pro děti (včetně dětského)                               | -           | -           | -           | -           | -           | -           | -           | -           | -            | -            |
|                                   |  | ostatní (vyjmenovat)   | 3           | 75,0        | 3           | 75,0        | 2           | 50,0        | 2           | 50,0        | 4            | 100,0        |
|                                   | hudební  | komorní a symfonická hudba                                       | 9           | 128,6       | 6           | 85,7        | 6           | 85,7        | 6           | 85,7        | 7            | 100,0        |
|                                   |  | vokální hudba  | 2           | 33,3        | 2           | 33,3        | 3           | 50,0        | 5           | 83,3        | 6            | 100,0        |
|                                   |  | folk a country   | 5           | 83,3        | 5           | 83,3        | 5           | 83,3        | 6           | 100,0       | 6            | 100,0        |
|                                   |  | dechová hudba  | 4           | 100,0       | 4           | 100,0       | 4           | 100,0       | 5           | 125,0       | 4            | 100,0        |
|                                   |  | jazzová hudba  | 6           | 120,0       | 6           | 120,0       | 4           | 80,0        | 4           | 80,0        | 5            | 100,0        |
|                                   |  | rocková hudba  | 12          | 85,7        | 14          | 100,0       | 15          | 107,1       | 14          | 100,0       | 14           | 100,0        |
|                                   |  | lidová (etnická) hudba   | -           | -           | -           | -           | -           | -           | -           | -           | 1            | 100,0        |
|                                   |  | taneční a popová hudba   | 1           | 33,3        | 4           | 133,3       | 3           | 100,0       | 3           | 100,0       | 3            | 100,0        |
|                                   |  | Techno   | -           | -           | -           | -           | -           | -           | -           | -           | -            | -            |
|                                   |  | vícežánrové (cross over)   | 15          | 71,4        | 18          | 85,7        | 16          | 76,2        | 15          | 71,4        | 21           | 100,0        |
|                                   | ostatní (vyjmenovat)                             | 9  | 128,6       | 10          | 142,9       | 10          | 142,9       | 7           | 100,0       | 7           | 100,0        |              |
|                                   | filmový  | film hraný   | 3           | 75,0        | 4           | 100,0       | 4           | 100,0       | 4           | 100,0       | 4            | 100,0        |
|                                   |  | film dokumentární/reportáž                                       | 2           | 66,7        | 2           | 66,7        | 2           | 66,7        | 2           | 66,7        | 3            | 100,0        |
|                                   |  | film animovaný   | -           | -           | -           | -           | -           | -           | -           | -           | -            | -            |
|                                   |  | film experimentální  | -           | -           | -           | -           | -           | -           | -           | -           | -            | -            |
|                                   |  | více typů (hraný, dokumentární, animovaný, experimentální apod.) | 4           | 66,7        | 4           | 66,7        | 5           | 83,3        | 5           | 83,3        | 6            | 100,0        |
|                                   |  | ostatní (vyjmenovat)   | 2           | 200,0       | 1           | 100,0       | 1           | 100,0       | 1           | 100,0       | 1            | 100,0        |
|                                   | literární  | poezie   | -           | -           | -           | -           | -           | -           | -           | -           | -            | -            |
|                                   |  | komiks   | -           | -           | -           | -           | -           | -           | -           | -           | -            | -            |
|                                   |  | pohádky  | -           | -           | -           | -           | -           | -           | -           | -           | -            | -            |
|                                   |  | sci-fi a fantasy   | -           | -           | -           | -           | -           | -           | -           | -           | -            | -            |
|                                   |  | detektivky   | -           | -           | -           | -           | -           | -           | -           | -           | -            | -            |
|                                   |  | vícežánrové  | -           | -           | -           | -           | -           | -           | -           | -           | -            | -            |
| ostatní (vyjmenovat)              |  | -  | -           | -           | -           | -           | -           | -           | -           | -           | -            |              |
| vícežánrové festivaly všech oborů |  | 3  | 100,0       | 1           | 33,3        | 1           | 33,3        | 2           | 66,7        | 3           | 100,0        |              |

# FESTIVALY POŘÁDANÉ PODNIKATELSKÝMI SUBJEKTY A PODNIKATELI

(pro porovnání jsou uvedeny i údaje od roku 2014)

pokračování

|  |                                     | 2018  | %     | 2017                     | %     | 2016      | %     | 2015    | %     | 2014    | %     |       |       |       |
|--|-------------------------------------|---|-------|--------------------------|-------|-----------|-------|---------|-------|---------|-------|-------|-------|-------|
| Počet představení, koncertů a filmů celkem                         |                                     | 4 576   | 73,5  | 6 739                    | 108,2 | 5 707     | 91,6  | 5 145   | 82,6  | 6 228   | 100,0 |       |       |       |
| z toho pro děti  |                                     | 806   | 149,3 | 688                      | 127,4 | 665       | 123,1 | 507     | 93,9  | 540     | 100,0 |       |       |       |
| v tom  | představení/koncertů                | českých účinkujících                              | 1 572 | 94,8                     | 2 074 | 125,0     | 1 491 | 89,9    | 1 465 | 88,3    | 1 659 | 100,0 |       |       |
|  |                                     | z toho pro děti                                   | 320   | 280,7                    | 236   | 207,0     | 263   | 230,7   | 220   | 193,0   | 114   | 100,0 |       |       |
|  |                                     | evropských účinkujících                           | 558   | 55,4                     | 719   | 71,4      | 613   | 60,9    | 594   | 59,0    | 1 007 | 100,0 |       |       |
|  |                                     | z toho pro děti                                   | 64    | 290,9                    | 44    | 200,0     | 18    | 81,8    | 13    | 59,1    | 22    | 100,0 |       |       |
|  |                                     | mimoevropských účinkujících                       | 136   | 112,4                    | 106   | 87,6      | 44    | 36,4    | 92    | 76,0    | 121   | 100,0 |       |       |
|  |                                     | z toho pro děti                                   | 7     | 63,6                     | 3     | 27,3      | 2     | 18,2    | 1     | 9,1     | 11    | 100,0 |       |       |
|  |                                     | českých, evropských a mimoevropských účinkujících | 206   | 28,4                     | 822   | 113,2     | 668   | 92,0    | 680   | 93,7    | 726   | 100,0 |       |       |
|  |                                     | z toho pro děti                                   | 7     | 14,6                     | 7     | 14,6      | -     | -       | 5     | 10,4    | 48    | 100,0 |       |       |
|  |                                     | českých a evropských účinkujících                 | 177   | 46,3                     | 719   | 188,2     | 563   | 147,4   | 343   | 89,8    | 382   | 100,0 |       |       |
|  |                                     | z toho pro děti                                   | 7     | 8,0                      | 8     | 9,2       | 23    | 26,4    | 1     | 1,1     | 87    | 100,0 |       |       |
|  |                                     | českých a mimoevropských umělců                   | 87    | 50,9                     | 616   | 360,2     | 489   | 286,0   | 200   | 117,0   | 171   | 100,0 |       |       |
|  |                                     | z toho pro děti                                   | 9     | 128,6                    | 9     | 128,6     | 7     | 100,0   | -     | -       | -     | -     |       |       |
|  |                                     | evropských a mimoevropských                       | 103   | 52,8                     | 107   | 54,9      | 155   | 79,5    | 141   | 72,3    | 195   | 100,0 |       |       |
|  |                                     | z toho pro děti                                   | 3     | 300,0                    | -     | -         | -     | -       | -     | -       | 1     | 100,0 |       |       |
|  |                                     | v tom   | filmů | českých dlouhometrážních | 273   | 102,2     | 244   | 91,4    | 285   | 106,7   | 191   | 71,5  | 267   | 100,0 |
|  |                                     |   |       | z toho pro děti          | 68    | 618,2     | 11    | 100,0   | 53    | 481,8   | 14    | 127,3 | 11    | 100,0 |
| evropských dlouhometrážních  | 495                                 |   |       | 109,5                    | 490   | 108,4     | 641   | 141,8   | 551   | 121,9   | 452   | 100,0 |       |       |
| z toho pro děti  | 40                                  |   |       | 49,4                     | 107   | 132,1     | 82    | 101,2   | 51    | 63,0    | 81    | 100,0 |       |       |
| mimoevropských dlouhometrážních                                    | 187                                 |   |       | 101,6                    | 110   | 59,8      | 216   | 117,4   | 255   | 138,6   | 184   | 100,0 |       |       |
| z toho pro děti  | 45                                  |   |       | 150,0                    | 24    | 80,0      | 32    | 106,7   | 20    | 66,7    | 30    | 100,0 |       |       |
| koprodukcí   | 75                                  |   |       | 68,8                     | 100   | 91,7      | 136   | 124,8   | 143   | 131,2   | 109   | 100,0 |       |       |
| z toho pro děti  | 5                                   |   |       | 33,3                     | 35    | 233,3     | 28    | 186,7   | 13    | 86,7    | 15    | 100,0 |       |       |
| českých krátkometrážních a středometrážních                        | 247                                 |   |       | 91,8                     | 229   | 85,1      | 199   | 74,0    | 252   | 93,7    | 269   | 100,0 |       |       |
| z toho pro děti  | 72                                  |   |       | 378,9                    | 59    | 310,5     | 62    | 326,3   | 87    | 457,9   | 19    | 100,0 |       |       |
| evropských krátkometrážních a středometrážních                     | 361                                 |   |       | 68,4                     | 312   | 59,1      | 247   | 46,8    | 212   | 40,2    | 528   | 100,0 |       |       |
| z toho pro děti  | 124                                 |   |       | 130,5                    | 137   | 144,2     | 94    | 98,9    | 64    | 67,4    | 95    | 100,0 |       |       |
| mimoevropských krátkometrážních a středometrážních                 | 174                                 |   |       | 65,2                     | 191   | 71,5      | 96    | 36,0    | 169   | 63,3    | 267   | 100,0 |       |       |
| z toho pro děti  | 40                                  |   |       | 190,5                    | 43    | 204,8     | 29    | 138,1   | 31    | 147,6   | 21    | 100,0 |       |       |
| Počet doprovodných akcí celkem                                     |                                     |   |       | 1 244                    | 167,2 | 1 151     | 154,7 | 860     | 115,6 | 689     | 92,6  | 744   | 100,0 |       |
| z toho pro děti  |                                     |   |       | 403                      | 150,4 | 321       | 119,8 | 266     | 99,3  | 251     | 93,7  | 268   | 100,0 |       |
| v tom  | divadelních a tanečních představení | divadelních a tanečních představení               | 181   | 270,1                    | 186   | 277,6     | 188   | 280,6   | 156   | 232,8   | 67    | 100,0 |       |       |
|  |                                     | z toho pro děti                                   | 69    | 255,6                    | 76    | 281,5     | 83    | 307,4   | 70    | 259,3   | 27    | 100,0 |       |       |
|  |                                     | tvůrčí dílna/seminář                              | 115   | 65,3                     | 155   | 88,1      | 119   | 67,6    | 154   | 87,5    | 176   | 100,0 |       |       |
|  |                                     | z toho pro děti                                   | 68    | 121,4                    | 74    | 132,1     | 40    | 71,4    | 84    | 150,0   | 56    | 100,0 |       |       |
|  |                                     | přednáška/diskuse                                 | 387   | 309,6                    | 331   | 264,8     | 100   | 80,0    | 142   | 113,6   | 125   | 100,0 |       |       |
|  |                                     | z toho pro děti                                   | 57    | 2 850,0                  | 42    | 2 100,0   | 12    | 600,0   | 3     | 150,0   | 2     | 100,0 |       |       |
|  |                                     | výstava   | 75    | 153,1                    | 57    | 116,3     | 41    | 83,7    | 37    | 75,5    | 49    | 100,0 |       |       |
|  |                                     | z toho pro děti                                   | 36    | 300,0                    | 19    | 158,3     | 14    | 116,7   | 12    | 100,0   | 12    | 100,0 |       |       |
|  |                                     | koncert   | 142   | 95,9                     | 112   | 75,7      | 156   | 105,4   | 122   | 82,4    | 148   | 100,0 |       |       |
|  |                                     | z toho pro děti                                   | 34    | 81,0                     | 31    | 73,8      | 47    | 111,9   | 38    | 90,5    | 42    | 100,0 |       |       |
| ostatní  | 344                                 | 192,2   | 310   | 173,2                    | 256   | 143,0     | 78    | 43,6    | 179   | 100,0   |       |       |       |       |
| z toho pro děti  | 139                                 | 107,8   | 79    | 61,2                     | 70    | 54,3      | 44    | 34,1    | 129   | 100,0   |       |       |       |       |
| Počet návštěvníků festivalů na představeních, koncertech a filmech |                                     | 1 444 009   | 175,0 | 1 479 606                | 179,3 | 1 320 519 | 160,1 | 908 386 | 110,1 | 825 004 | 100,0 |       |       |       |
| Počet návštěvníků festivalů na doprovodném programu                |                                     | 957 626   | 495,8 | 310 719                  | 160,9 | 286 181   | 148,2 | 239 485 | 124,0 | 193 164 | 100,0 |       |       |       |

## Základní statistické údaje o kultuře v České republice 2018

### II. Umění

Zpracovali

Divadla • Ing. Eva Smetanová

Hudební soubory • PhDr. Marie Gonzálezová

Výstavní činnost • Jana Razáková

Festivaly • Mgr. Aglaja Peroutková

Redakce • PhDr. Jana Radová

Příprava dat • Ing. Josef Richtr

Grafická úprava a sazba • Štěpán Filčík

**[www.statistikakultury.cz](http://www.statistikakultury.cz)**

Vydalo Národní informační a poradenské středisko pro kulturu (NIPOS)

Centrum informací a statistik kultury

Fügnerovo náměstí 5, 120 21 Praha 2

**[www.nipos.cz](http://www.nipos.cz)**

Vytiskl ON tisk, s.r.o.

Křesomyslova 384/17F, 140 00 Praha 4

**[www.on-tisk.cz](http://www.on-tisk.cz)**

Praha 2019

ISBN 978-80-7068-342-2



## NÁRODNÍ INFORMAČNÍ A PORADENSKÉ STŘEDISKO PRO KULTURU

je státní příspěvkovou organizací zřízenou Ministerstvem kultury.

Základním posláním NIPOS je podpora rozvoje kultury a veřejných kulturních služeb ve smyslu zákona č. 203/2006 Sb. o některých druzích podpory kultury, neprofesionálních uměleckých aktivit, poskytování informačních služeb a odborných konzultací na základě soustavného vytěžování teoretických a praktických poznatků z analytické a výzkumné činnosti v oblasti kultury, z vlastního výzkumu a s využitím odborných znalostí z různých oborů umělecké činnosti.



### artama

útvár pro neprofesionální umělecké aktivity poskytuje odborný a informační servis, pořádá a odborně zajišťuje semináře, přehlídky, festivaly a soutěže



### CIK

útvár centrum informací a statistik kultury je garantem státní statistické služby za oblast kultury, poskytuje rešerše z databází úřadů, kulturních institucí, informační služby veřejné knihovny



### KaM

útvár koncepcí a metodiky zpracovává analýzy, výzkumy, odborné a strategické dokumenty v oblasti kultury, pořádá vzdělávací semináře a odborná setkání



### místní kultura

**[www.mistnikultura.cz](http://www.mistnikultura.cz)**

internetový časopis o kulturním životě v místech a regionech – články, komentáře, zprávy, projekty, inspirace a názory